

みんなで
つなごう

リレー

フェスティバル

2024



リレフェス公認
U16リレー
参加者ご案内



2024年9月20日版



U16リレー参加者の当日の流れ



参加者受付

- ・ 入場口（Eゲート付近）の選手受付で、ゼッケン・ADなどをお受け取りください。
- ・ 受付時間の指定はありません。競技場に到着しましたら、まず初めにお立ち寄りください。
- ・ 受付は、代表者のみで構いません。代表者へ全員分をお渡しいたします。受付では、スタッフへチーム名（都道府県）をお伝えください。
- ・ 出場種目の招集時間を事前にご確認の上、ご来場ください。 (<https://www.jaaf.or.jp/relayfes/2024/timetable/>)

【受付時間】 10月4日（金）13時00分～／10月5日（土）8時15分～

【前日練習】 10月4日（金）13時00分～15時30分

※受付開始前に、入場口前に並ぶことはご遠慮ください。

入場

- ・ ADカードを着用して、国立競技場へ入場ください。（入場口：Eゲート）
 - ・ 1階スタンド席は自由席となっています。お好きな席をご利用ください。
 - ・ **2階コンコースに各チームの控えエリアを設けております。大会主催者が指定したエリアを使用してください。**
 - ・ 招集時間までは、自由時間となります。
 - ・ 荷物預け所をご用意しております。（Fゲート内コンコース）貴重品の管理は各自サポートスタッフや付き添いの方に預けるなどして、お気をつけください。
- ※詳細は11ページをご確認ください

準備

- ・ 招集所（GATE5付近）へ、**指定の時間までにオーダー用紙を提出**下さい。
- ・ 練習会場スケジュールは、別途定める時間・場所をご確認ください。
* 練習会場スケジュールはこちら [👉https://www.jaaf.or.jp/files/upload/202409/relayfes_warmup.pdf](https://www.jaaf.or.jp/files/upload/202409/relayfes_warmup.pdf)
- ・ 更衣室およびお手洗いは、室内練習場付近にあります。

招集

招集場所：GATE5（トラック上の200mスタート地点付近）
招集時刻：種目別に設定する指定時刻（タイムテーブルに記載）
(<https://www.jaaf.or.jp/relayfes/2024/timetable/>)



U16リレー参加者の当日の流れ

U16リレー



レース後

- ・フィニッシュ地点に設けるミックスゾーン（取材エリア）を通ってください。
 - ・PECRにて荷物を受け取り、リングロードを通して選手控えエリアへお戻りください。
- ※リングロードは反時計回り方向で通行をお願いいたします。

表彰

- ・1～3位のみ、表彰式を行います。（12:58頃 正面ホール前）
対象チームは指定の時間までに正面ホールに集合してください。
- ・4～8位は、TICにて賞状をお渡しいたします。レース終了30分後以降に、受け取りに来て下さい。

記録証

- ・記録証は1部300円で発行いたします。希望者はTICにて手続きをお願いいたします。
Eゲートの記録証ブースは非公認種目限定となります。U16リレーの記録証のお渡しは行っておりませんので予めご了承ください。

U16リレー アスリートビブス

前

北海道

みんなであつなごう
リレーフェスティバル
2024

後

101

みんなであつなごう
リレーフェスティバル
2024

※女子は赤文字

U16リレー参加者 その他ご案内

<その他のご案内>

○オーダー用紙

記入後、**1組目招集完了時刻の1時間前まで**に招集所へご提出ください。 ※GATE5付近

<競技注意事項>

下記URLから必ずご確認ください

<https://www.jaaf.or.jp/competition/detail/1882/>

<特設サイト>

<https://www.jaaf.or.jp/relayfes/> リレフェスに関する様々な情報を掲載しています！（随時更新）

- ・タイムテーブル（競技時間・集合時間）
- ・チケット販売情報
- ・よくあるQ&A
- ・当日のグルメやお楽しみ情報
- ・当日のライブ配信や記録結果（リザルト）

<ADカード>

選手AD各都道府県12枚（男女） + チームスタッフAD各都道府県3枚

<問い合わせ先>

リレフェス事務局 relay.fes@jaaf.or.jp

- * ADは、4日（金）～6日（日）まで有効です。紛失にはお気をつけください。
- * AD着用者は、チケット無しで競技場内へ入場することができます。（再入場も可能）
- * グラウンド観戦希望の場合は、**【オプション】グラウンド観戦券をご購入ください。**
- * ADのカラーコピーなどは禁止となります。



U16リレー マップ



千駄ヶ谷駅

東京体育館

国立競技場駅

信濃町駅

練習場

国立競技場

E

Eゲートより入場ください

Eゲート

- ・参加者受付
- ・陸連グッズ販売
- ・当日チケット購入など

選手控えエリアは階段で
2階にお上りください

車いす・ベビーカーの方は
EVをお使いください

EV S2

メイン解放時間中のみ、
1階スタンドから階段を利用しての
グランドレベルへの移動を許可します。
(AD着用者のみ)

選手受付

E

Eゲートより入場ください

※TIC、招集所、室内練習場は B2階へ降りてください

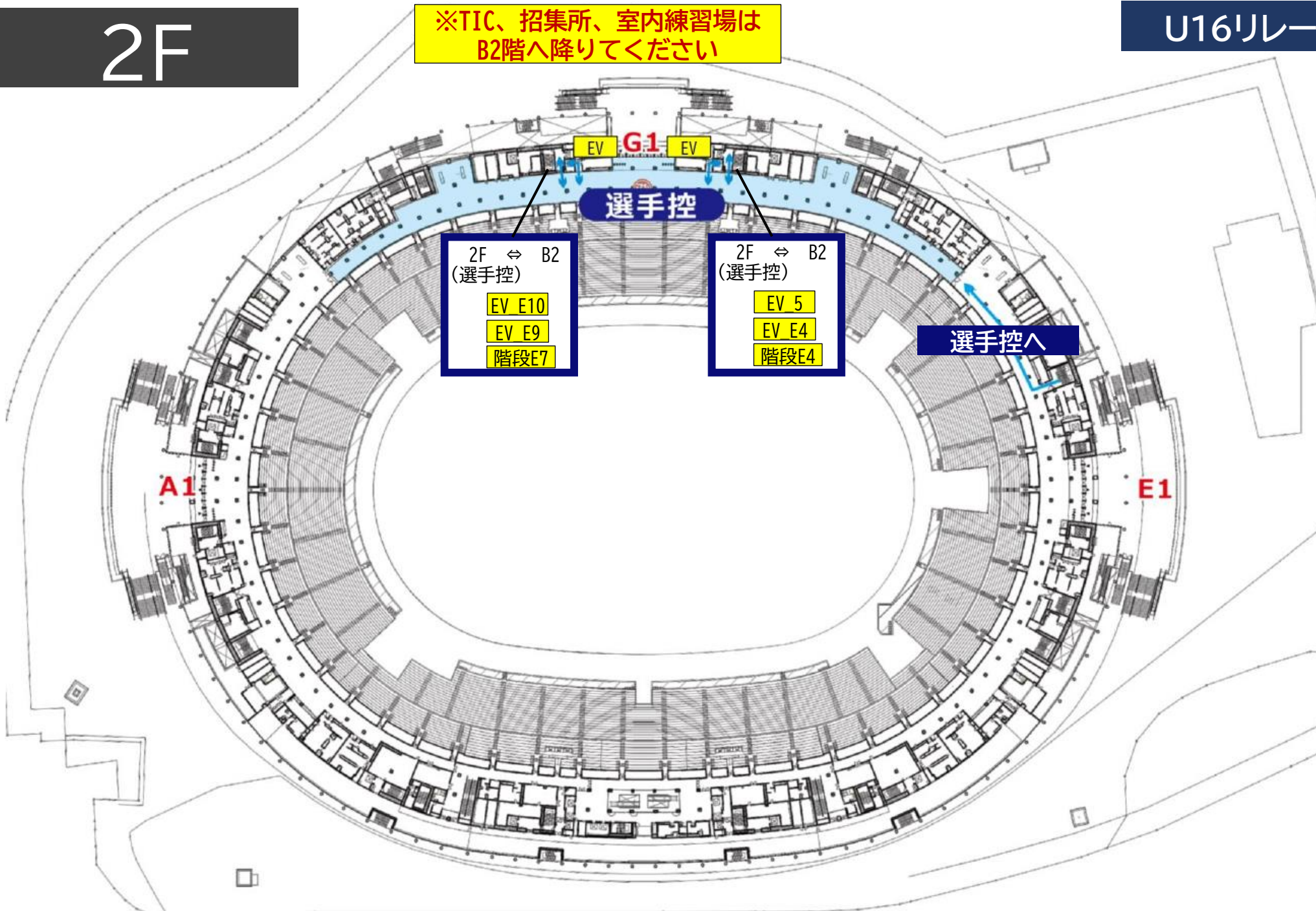

2F ⇄ B2
(選手控)
EV E10
EV E9
階段E7

2F ⇄ B2
(選手控)
EV 5
EV E4
階段E4

選手控へ

2F

U16リレー

都道府県ごと指定された
エリアを使用してください

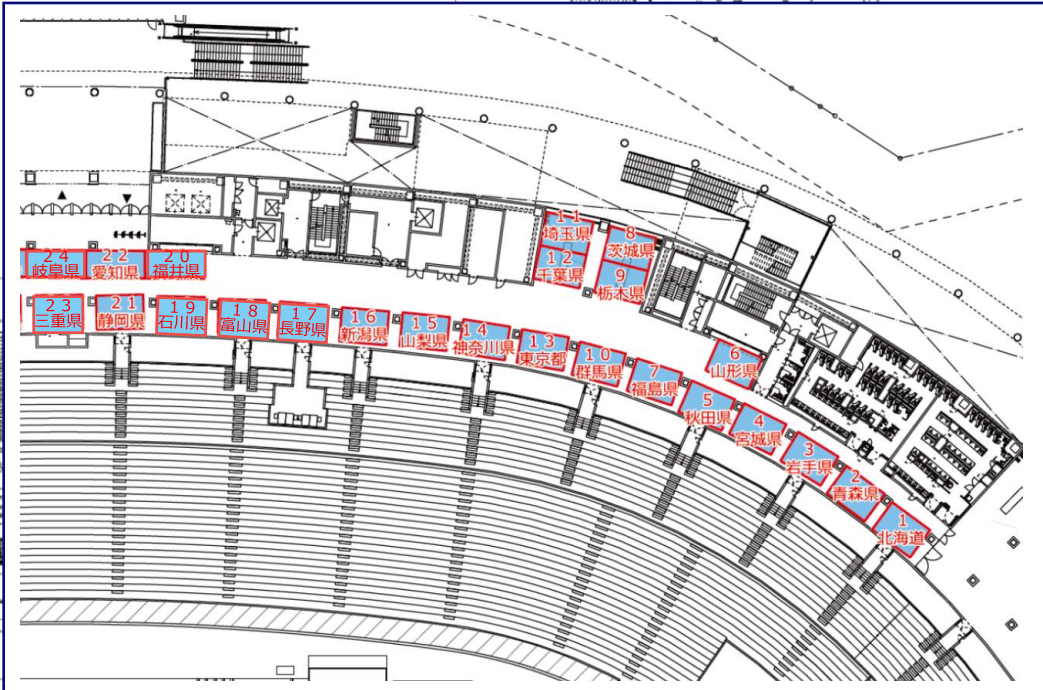
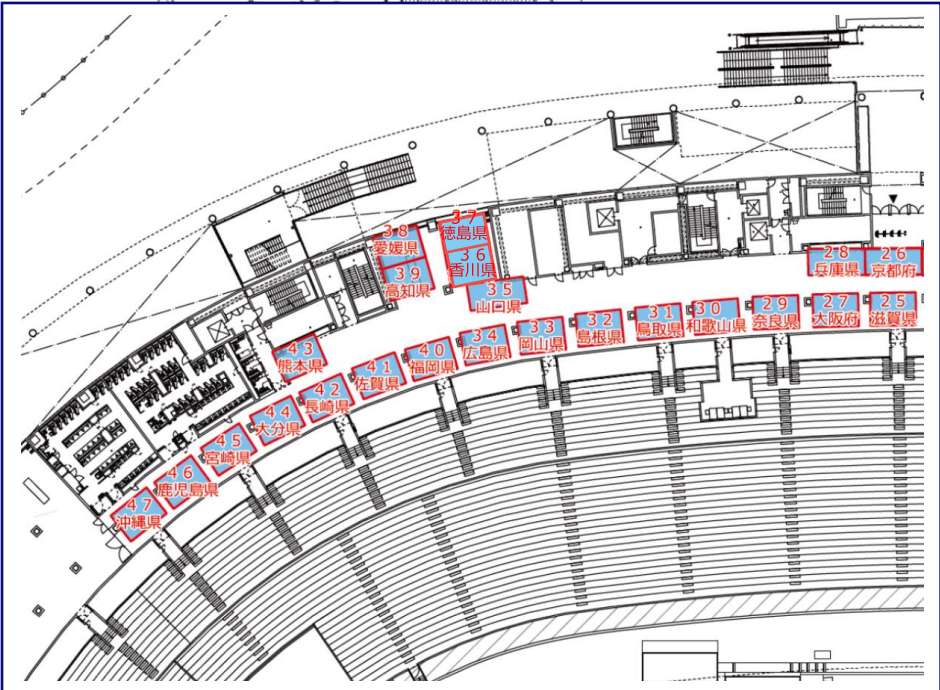
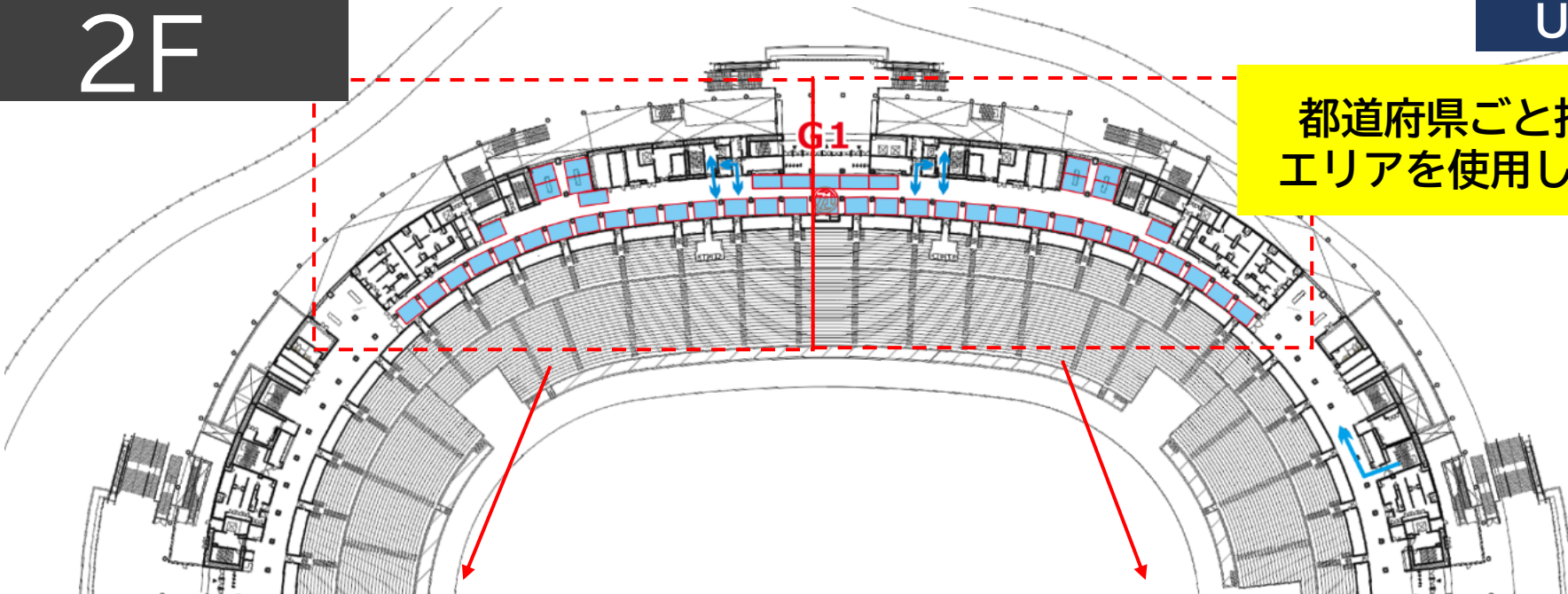

B2F

U16リレー

※TIC、招集所、室内練習場はB2階へ降りてください

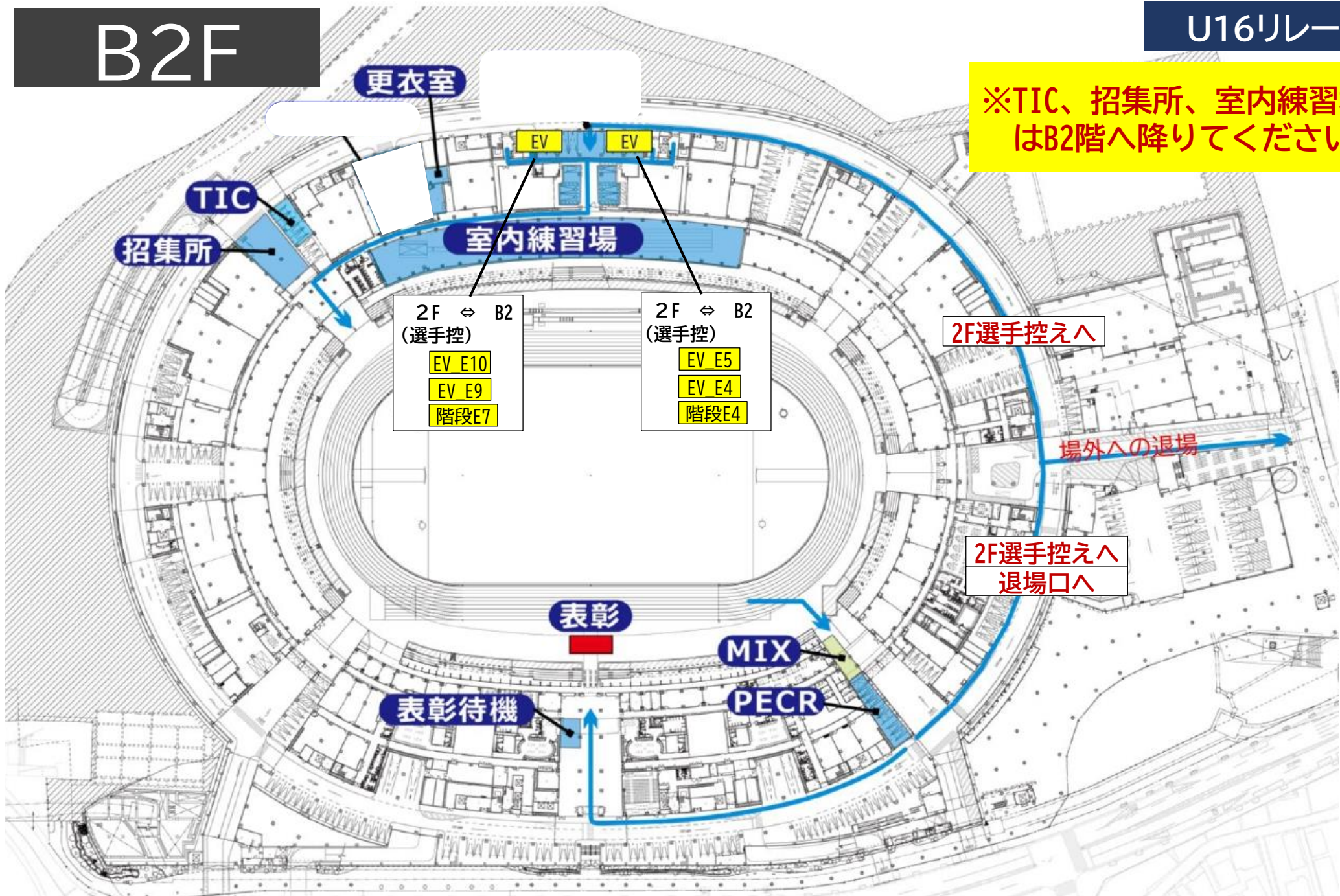



手荷物預かり サービスについて



手荷物預かりサービス

◆時間

10月5日（土） 9:30～17:30

10月6日（日） 9:30～17:30

◆場所

Fゲート付近（Eゲートから入場して右側）

<注意事項> 以下の内容をご確認の上、荷物をお預けください。

・貴重品はお預かりできませんので、自己管理をお願いいたします。その他、壊れ物・動物・危険物等もお預かりできません。

荷物の破損・盗難紛失につきましては、主催者では一切責任を負えませんので予めご了承ください。

・荷物の大きさに制約はありませんが、荷物を管理するため、荷物を1つにまとめていただくか、複数ある場合はまとめる袋をご準備いただくなど、スムーズな受付にご協力をお願いいたします。

荷物を預ける

①受付にて番号が書かれた荷札と引換券を、お受け取り下さい。

②荷札を自分で荷物に括り付け、スタッフに荷物をお預けください。

③引換券は各自で保管ください。
※手荷物を受け取る時に必要です。
紛失しないようご注意ください。

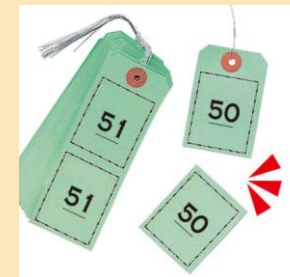

荷物を受け取る

①引換券をスタッフにお渡しください。

②手荷物を確認の上、お受け取り下さい。



オプションチケット ご案内



ADカードをお持ちの方は**お得**にご購入いただけるオプションチケット！
数量限定となりますので、是非お早目にお買い求めください🌟



チケットの詳細や
ご購入はこちら



プレミアムBOX(団体向け)

国立競技場の3階に「SKY BOX」というVIP観戦エリアがあることをご存じでしょうか。普段はなかなか入れない最高のラグジュアリー空間で、少し特別な体験をしてみませんか。室内には冷蔵庫やテレビモニターが設置されており、お飲み物などの持ち込みも可能です。

観戦者も参加者もどちらも利用可能！ご家族やチームでご利用ください♪

【注意点】

最大利用可能人数:14名/室

利用者は入場チケットもしくは、ADカードをお持ち方に限ります。プレミアムBOXをご購入のお客様は、代表者様がチケットを発券いただきますので、事前に同伴者へチケットをお渡しください。ご来場人数14名に満たない場合でも、料金の変更はございません。

1人2,000円ちょっとで

料金：30,000円

(前売・当日共通)

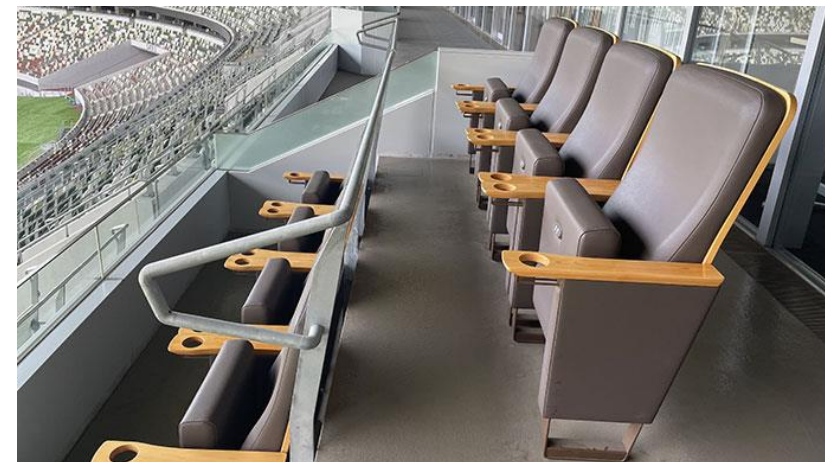
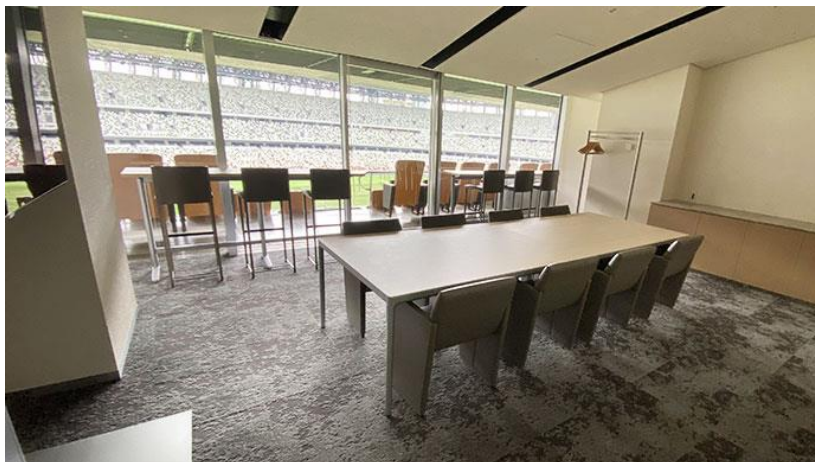

プレミアムラウンジ(個人向け)

各日60名限定

高級感溢れるプレミアムラウンジは、通常は入ることのできない特別な空間。
ラウンジを出て、上層階ならではの壮大な眺めで観戦いただけます。
この日だけVIPになった気分で、特別な1日をお過ごしください。
天皇陛下や総理大臣が利用する超VIPルームがお得に使える！！

【注意点】

最大利用可能人数:60名/日

利用者は入場チケットもしくは、ADカードをお持ち方に限ります。
プレミアムラウンジ入口のCゲート(スタジアム内)にてチケットを
ご提示ください。



千円ちょっとでお得!に使える

料金：1,500円
(前売・当日共通)



グラウンド観戦チケット

1階層スタンド内のお好きな席でご観戦いただけるほか、グラウンド内の指定エリアでご観戦いただけます。
グラウンドレベルで国立競技場を体感！
走っているみんなの近くで大きな声援を送ろう！！

【注意点】

- ・グラウンド内へはハイヒールなどヒールの尖ったお履き物ではご入場いただけません。
- ・グラウンド内への飲食物の持ち込みはできません
- ・グラウンド内への一眼レフを含むデジタルカメラ機器の持ち込みおよび撮影はできません。(スマートフォン可)
- ・グラウンド観戦エリアは「立ち見」となります。



料金	前売		当日
	JAAF ID	一般	
大人	700円	1,000円	1,500円
子供(小中高)	400円	700円	1,200円
車いす	700円	1,000円	1,500円

参加者は**お得**に購入できる！
～アスリート交流～
個人写真撮影&サイン会参加券付き

各日60名限定

60名限定プレミアムチケット！
パリオリンピックとの個人写真撮影+持ち込み1点にサイン！
バトンパスのポーズで写真が撮れるかも！？

交流開始時間:12:00～

※集合時間(予定):10/5(土)11:50、10/6(日)11:50

※集合場所:1階コンコース Dゲート付近

参加選手**パリオリンピック日本代表が参加！**

10/5(土) 柳田大輝 選手、岡田久美子 選手、高橋和生 選手

10/6(日) 坂井隆一郎 選手、柳田大輝 選手



料金



前売		当日
JAAF ID	一般	
1,700円	2,000円	2,500円

参加者は**お得**に購入できる！

～アスリート交流～

集合写真&ハイタッチ参加券付き～

各日150名限定

150名限定プレミアムチケット！

競技終了後にアスリートたちと集合写真が撮影できる！

集合写真のあとはアスリートとハイタッチ！

交流開始時間:競技終了後に実施いたします。

※集合時間(予定):

10/5(土)17:45、10/6(日)17:30

※集合場所:ゲート4付近のトラックに降りる階段集合

参加選手 **パリオリンピック日本代表が参加！**

10/5 (土) 坂井隆一郎 選手、飯塚翔太 選手、川端魁人 選手

10/6 (日) 豊田兼 選手



料金

前売		当日
JAAF ID	一般	
1,700円	2,000円	2,500円