



第108回

日本陸上 競技選手権大会・リレー競技 TOKYO2024

JAAF Athletics Championships Relay Events

2024年9月20日版





日本選手権リレー・当日の流れ

| | |
|-------|---|
| 受付 | <ul style="list-style-type: none">・ 入場口（Eゲート付近）の選手受付で、アスリートビブス・AD・オーダー用紙などをお受け取りください。・ ADは、1チームにつき選手AD6枚+チームスタッフAD1枚+トレーナーAD1枚の合計8枚を配布します。 <p>※前日10月4日（金）15:30～18:00 前日受付・前日練習（メインスタジアム）を行います。 前日受付は、日本選手権リレーとU16リレーのみです。（U16リレーの練習時間は13:00～15:30）</p> |
| 入場 | <ul style="list-style-type: none">・ 1階スタンド席は自由席となっています。お好きな席をご利用ください。・ B2階バックスタンド側リングロードを、日本選手権リレーの選手控えエリア（自由）としています。Eゲートから入場後、1階コンコースバックスタンド側エレベーターでB2階へご移動ください。 |
| 準備 | <ul style="list-style-type: none">・ 招集所（GATE5付近）へ、指定の時間までにオーダー用紙を提出下さい。・ 練習会場スケジュールは、別途定める時間・場所をご確認ください。 * 練習会場スケジュールはこちら https://www.jaaf.or.jp/files/upload/202409/relayfes_warmup.pdf・ 更衣室およびお手洗いは、室内練習場付近にございます。 |
| 招集・集合 | 招集場所：GATE5（トラック上の200mスタート地点付近） 招集時刻：種目別に設定する指定時刻（タイムテーブルに記載） |
| レース後 | <ul style="list-style-type: none">・ フィニッシュ地点に設けるミックスゾーン（取材エリア）を通ってください。PECRにて荷物を受け取りください。・ PECRより、選手控えエリアへお戻りください。 |
| 表彰 | <ul style="list-style-type: none">・ 1～3位のみ、表彰式を行います。（14:40頃 正面ホール前）・ 4～8位は、TICにて賞状をお渡しいたします。レース終了30分後以降に、受け取りに来て下さい。 |

1F

日本選手権リレー

選手控えエリアは
エレベーターでB2階へ
下りてください

※TIC、招集所、室内練習場、
選手控えエリアは
B2階へ降りてください

B2階選手控えへ

車いす・ベビーカーの方は
EVをお使いください

EV S2

各日朝のメイン解放時間中のみ、
1階スタンドから階段を利用しての
グランドレベルへの移動を許可します。
(AD着用者のみ)

選手受付 E

Eゲートより入場ください

※TIC、招集所、室内練習場、選手控えエリアはB2階へ降りてください



- 10月4日(金)から、選手控えエリアをご利用いただけます。
各チームの責任の下、チーム荷物を置いておくことも可能です。
※盗難・紛失など、いかなる場合も大会主催者では責任を負いません。
※控えエリアは各チーム譲り合ってご使用ください。
- 選手控えエリア以外は場所取りできません。
室内練習場やコンコース上の場所取りはできません

<競技注意事項>

下記URLから必ずご確認ください

<https://www.jaaf.or.jp/relayfes/2024/entry/entrylist.html>

<特設サイト>

<https://www.jaaf.or.jp/relayfes/> リレフェスに関する様々な情報を掲載しています！

- ・タイムテーブル（競技時間・招集時間）
- ・エントリーリスト
- ・チケット販売情報
- ・よくあるQ&A
- ・にぎわい広場やお楽しみ情報
- ・当日のライブ配信や記録結果（リザルト）※今後追加

トレーナーAD ▷

<トレーナーAD>

- ・トレーナーADは**選手控えエリアのみ活動可能**です



<チーム荷物>

- ・**トレーナーベッドなどのチーム荷物を国立競技場へ直接送ることはご遠慮ください**

<スタートリスト>

大会前日10月4日（金）15時以降に掲載いたします。

<問い合わせ先>

リレフェス事務局 relay.fes@jaaf.or.jp



オプションチケット ご案内



ADカードをお持ちの方は**お得**にご購入いただけるオプションチケット！
数量限定となりますので、是非お早目にお買い求めください🌟



チケットの詳細や
ご購入はこちら



プレミアムBOX(団体向け)

国立競技場の3階に「SKY BOX」というVIP観戦エリアがあることをご存じでしょうか。普段はなかなか入れない最高のラグジュアリー空間で、少し特別な体験をしてみませんか。室内には冷蔵庫やテレビモニターが設置されており、お飲み物などの持ち込みも可能です。

観戦者も参加者もどちらも利用可能！ご家族やチームでご利用ください♪

【注意点】

最大利用可能人数:14名/室

利用者は入場チケットもしくは、ADカードをお持ち方に限ります。プレミアムBOXをご購入のお客様は、代表者様がチケットを発券いただきますので、事前に同伴者へチケットをお渡しください。ご来場人数14名に満たない場合でも、料金の変更はございません。

1人2,000円ちょっとで

料金：30,000円

(前売・当日共通)

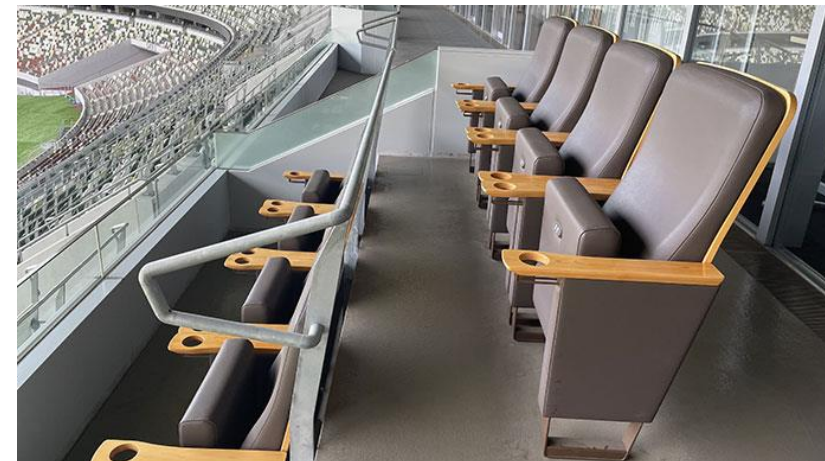
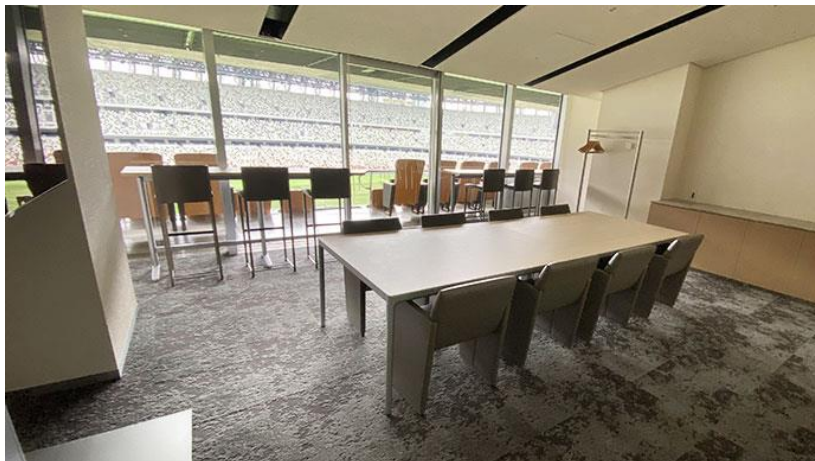

プレミアムラウンジ(個人向け)

各日60名限定

高級感溢れるプレミアムラウンジは、通常は入ることのできない特別な空間。
ラウンジを出て、上層階ならではの壮大な眺めで観戦いただけます。
この日だけVIPになった気分で、特別な1日をお過ごしください。
天皇陛下や総理大臣が利用する超VIPルームがお得に使える！！

【注意点】

最大利用可能人数:60名/日

利用者は入場チケットもしくは、ADカードをお持ち方に限ります。
プレミアムラウンジ入口のCゲート(スタジアム内)にてチケットを
ご提示ください。



千円ちょっとでお得!に使える

料金：1,500円
(前売・当日共通)



グラウンド観戦チケット

1階層スタンド内のお好きな席でご観戦いただけるほか、グラウンド内の指定エリアでご観戦いただけます。
グラウンドレベルで国立競技場を体感！
走っているみんなの近くで大きな声援を送ろう！！

【注意点】

- ・グラウンド内へはハイヒールなどヒールの尖ったお履き物ではご入場いただけません。
- ・グラウンド内への飲食物の持ち込みはできません
- ・グラウンド内への一眼レフを含むデジタルカメラ機器の持ち込みおよび撮影はできません。(スマートフォン可)
- ・グラウンド観戦エリアは「立ち見」となります。



| 料金 | 前売 | | 当日 |
|---------|---------|--------|--------|
| | JAAF ID | 一般 | |
| 大人 | 700円 | 1,000円 | 1,500円 |
| 子供(小中高) | 400円 | 700円 | 1,200円 |
| 車いす | 700円 | 1,000円 | 1,500円 |

参加者は**お得**に購入できる！
～アスリート交流～
個人写真撮影&サイン会参加券付き

各日60名限定

60名限定プレミアムチケット！
パリオリンピックとの個人写真撮影+持ち込み1点にサイン！
バトンパスのポーズで写真が撮れるかも！？

交流開始時間:12:00～

※集合時間(予定):10/5(土)11:50、10/6(日)11:50

※集合場所:1階コンコース Dゲート付近

参加選手**パリオリンピック日本代表が参加！**

10/5(土) 柳田大輝 選手、岡田久美子 選手、高橋和生 選手

10/6(日) 坂井隆一郎 選手、柳田大輝 選手



料金



| 前売 | | 当日 |
|---------|--------|--------|
| JAAF ID | 一般 | |
| 1,700円 | 2,000円 | 2,500円 |

参加者は**お得**に購入できる！

～アスリート交流～

集合写真&ハイタッチ参加券付き～

各日150名限定

150名限定プレミアムチケット！

競技終了後にアスリートたちと集合写真が撮影できる！

集合写真のあとはアスリートとハイタッチ！

交流開始時間:競技終了後に実施いたします。

※集合時間(予定):

10/5(土)17:45、10/6(日)17:30

※集合場所:ゲート4付近のトラックに降りる階段集合

参加選手 **パリオリンピック日本代表**が参加！

10/5(土) 坂井隆一郎 選手、飯塚翔太 選手、川端魁人 選手

10/6(日) 豊田兼 選手



料金

| 前売 | | 当日 |
|---------|--------|--------|
| JAAF ID | 一般 | |
| 1,700円 | 2,000円 | 2,500円 |