

(19)
(12)

(KR)
(A)

(51) 。 Int. Cl. 7
G06F 17/60

(11)
(43)

2003 - 0009643
2003 02 05

(21) 10 - 2001 - 0044185
(22) 2001 07 23

(71) 1 917 - 9 41 Tower 716 - 1

(72) 1 917 - 9 41 711

(74)
:

(54)

(work breakdown structure: WBS)

WBS DB

WBS
WBS

()

1

, WBS,

1

2a WBS UI .

2b WBS .

2c UI .

3a~f UI .

4a UI .

4b .

4c UI .

5a~e UI .

(work breakdown structure: WBS)

(work breakdown structure: WBS)

가

2

3

가

structure: BFS)

3

(WBS)

(business function str

WBS
WBS

WBS DB

(WBS)

()

< >

(WBS) (BFS) () 3
 (electronic document management system: EDMS) . , 가
 () ,
 가 (weight factor)
 가 (WBS) (, BFS)
 가 가

- (WBS) (BFS) 3
 - WBS BFS 가

- (WBS)

< >

1 (30), (40) WBS (10), (20),

WBS

WBS (10) (101) UI(user interface, 103) WBS (10)
 WBS WBS DB(105)

2a WBS (10) UI(103) WBS가 (109)
 (113) WBS (111) 가

2b WBS (10) , WBS WBS (117), WBS
 (115), WBS (119), 가 () 가
 가 (121), WBS () (12)

3)

, 가 (121) 가 (70)
 , 가 (%) (125)가 2a WBS . . ,

WBS (10) WBS
 WBS (10) (101) (101)
 DB(107) 2a (113)
 DB(107) UI
 2c
 ()가 (m
 an - hour) . Man - Hour

(20) (201) (203) UI(205)
 (201) DB(207), (organ
 ization breakdown structure, OBS) DB(209), WBS DB(211),
 (BFS) DB(213) , OBS
 , WBS , BFS 가 (, OBS , WBS , BFS)
 UI 3a~f UI
 UI가

" " , , ,
 가 3a 3a
 " OBS " , . OBS
 가
 / OBS
 가 UI 3b . OBS
 () 가 (215) ,
 (217) ,
 (219) 219
 (221) , 2
 17 (223) . 3b , OBS
 (225) OBS (201)
 OBS
 OBS
 OBS

" WBS " (WBS)
 WBS 가
 WBS (227) 3c WBS
 WBS (228) WBS 2a WBS
 가 () 3c WBS
 WBS 2a (201)가,
 WBS WBS

가 , WBS , 가
가 가 WBS 가 WBS (40)
(0) 가 ()가 가
3d WBS 가 () 100 WBS 100 가 WBS WBS
227 WBS (229) 3c UI 가
DB(107) WBS (231)
WBS 3c 229

" BFS" 가 BFS 가 WB
S 가 UI (233) 3e BFS
BFS (201)가, BFS
BFS OBS, WBS, BFS BFS
(203) 3f
(235) 가
(237)

(30) ()
(301) (303) ((UI, 302)

(301) DB(305)
(307) , UI 4a
(309) BFS (311) WBS
(307) 가 가

(303) WBS BFS 4b
(303) (303) , 가
WBS BFS (315),
B(313), 가 (317), D
DB(313) 가
(319), 가 DB(313)
(321) , DB(313)

(325) (323) , (317)
(327)가 가 .

4b UI(302) WBS (303) 가 가 4c
 가 (327) BFS (329)
 가 (331) . (331)
 가 (303)
 (323) , 가
 가 (319)가 (331)
 가 가
 DB(313) 가 가
 (333) 가 가
 (335) 가 (321)가 (321)
 가
 (325) / (327) ,
 DB(313) Man - ho
 ur .

1 가 , (40) WBS/ (401), (403),
(405), (407), (409) .

WBS/ (401) 5a 가 , WBS WBS
 . WBS (411) WBS (, ,)
 가
 (403) WBS/BFS . 5b
 OBS, WBS, BFS
 (405) , 5c WBS
 (가) / (407) 5d (325)
 (409) (303) (40)
 5e .

Man - hour(人時) ()가 가 . WBS (10)
 가 , (30) (303)
 (327) .
 (man - hour)

2.

1 , WBS

WBS

WBS

WBS

WBS

가

가

가

WBS

3.

1 2 , WBS
가

DB

4.

3 , DB

가

5.

1 ,

OBS ,

BS (WBS) ,

W

BFS

6.

5 ,

OBS

OBS

OBS

OBS

OBS

7.

5 ,

WBS

WBS

,

WBS

,

WBS

,

가

가

가

,

WBS

8.

5 ,

BFS

BFS

,

BFS

,

BFS

,

BFS

.

9.

1 ,

가

,

10.

1 ,

DB

,

가

WBS

BFS

가

,

DB,

,

가

가

DB
DB

가

11.

10 ,

DB

,

가 가

12.

10 ,

13.

1 , WBS

WBS/

WBS/BFS

가

14.

4 , WBS
(man - hour)

가 가

15.

11 ,
n - hour)

가 가

(ma

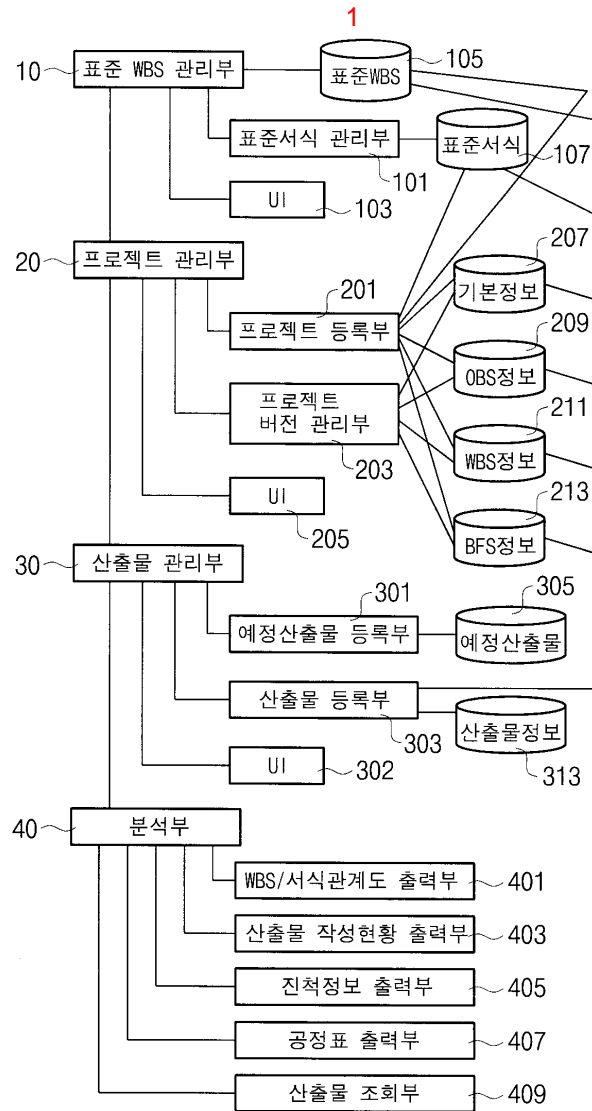

2a

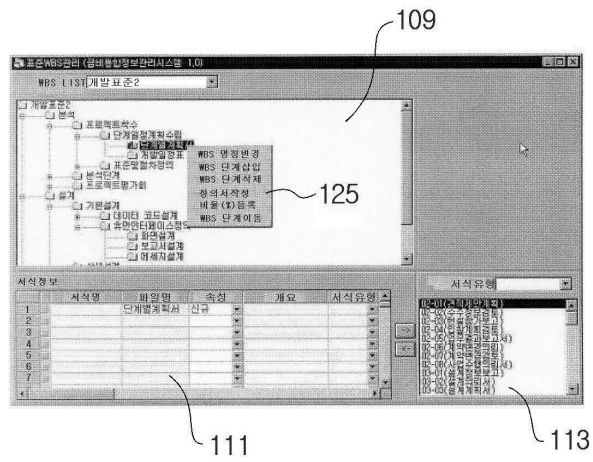

2b

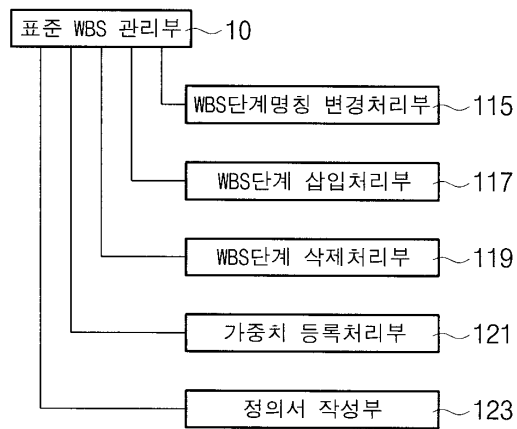

2c

계좌정보관리 (금비통합보관관리시스템 1.0)

시식명:

시식유형:

보안등급: 문서 상태:

시식명	파일명	유형	보안등급	개요	작성일	작성자
02-01(연속보장보험)	02-01(연속보장보험)	원부			2000-02-14	noel
02-02(수주보장보험)	02-02(수주보장보험)	원부			2000-02-14	noel
02-03(원상참가보험)	02-03(원상참가보험)	원부			2000-02-14	noel
02-04(인상계좌보험)	02-04(인상계좌보험)	원부			2000-02-14	noel
02-05(연속참가보험)	02-05(연속참가보험)	원부			2000-02-14	noel
02-06(계약변경보험)	02-06(계약변경보험)	원부			2000-02-14	noel
02-07(계약변경보험)	02-07(계약변경보험)	원부			2000-02-14	noel
02-08(수령수행보험)	02-08(수령수행보험)	원부			2000-02-14	noel
03-01(실제정보보고)	03-01(실제정보보고)	원부			2000-02-14	noel
03-02(실제조회서)	03-02(실제조회서)	원부			2000-02-14	noel
03-03(실제조회서)	03-03(실제조회서)	원부			2000-02-14	noel
03-04(실제조회서)	03-04(실제조회서)	원부			2000-02-14	noel
03-05(변경요청정보)	03-05(변경요청정보)	원부			2000-02-14	noel
03-06(변경요청가서)	03-06(변경요청가서)	원부			2000-02-14	noel
06-01(실업도움서)	06-01(실업도움서)	원부			2000-02-14	noel
06-02(가치제공도움서)	06-02(가치제공도움서)	원부			2000-02-14	noel
06-03(구축도움서)	06-03(구축도움서)	원부			2000-02-14	noel

3a

프로젝트등록 (금비통합보관관리시스템 1.0)

프로젝트 기본 | 조직/인원 정보 | WBS 정보 | BFS 정보 | 종료

프로젝트 코드: 금비통합보관관리시스템

프로젝트 유형: 프로젝트 종류: Client/Server | 담당부서: 개발

고객회사: 관리자

계획일:

상행 계획일: 1999-09-01 | 2000-05-31 | PM |

상행일: 금액: 0

Ver 정보:

비고:

관리항목	내용	상세

3b

프로젝트등록 (금비통합보관관리시스템 1.0)

프로젝트 기본 | 조직/인원 정보 | WBS 정보 | BFS 정보 | 종료

조직/인원 정보

성명 ID 부서 역할 분야 투입일 종료일

이성환	scart	관리	관리	2000-02-14	PM
이보희	chlee	인사/총무	PL		
이보희	chlee	개발	PL		
김정민	dijkm	분석/자료팀	PL		
전정훈	kyjin	개발	PL		
김지현	jslee	개발	PG		
이종욱	yolee	개발	PG		
홍인규	iksona	개발	PG		

1. 삭제 2. 등록

성명 ID 소속회사 부서 직위

김인규	bysona		
이성환	chlee	개발	
이보희	chlee	개발	
김정민	dijkm	개발	
홍인규	iksona	개발	
김지현	jslee	개발	
전정훈	wonkwo		
noel	noel		

223, 217, 221, 219, 225, 215

3c

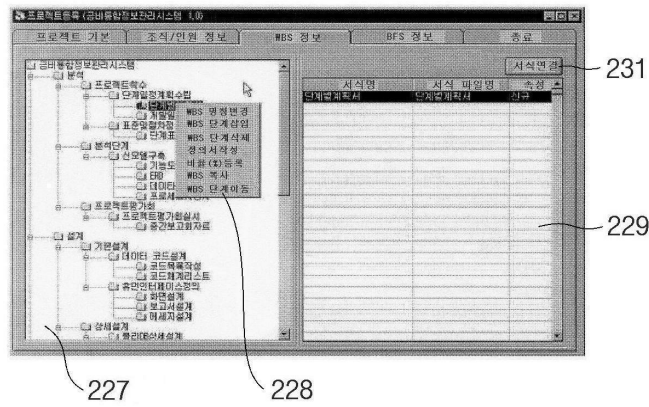

3d

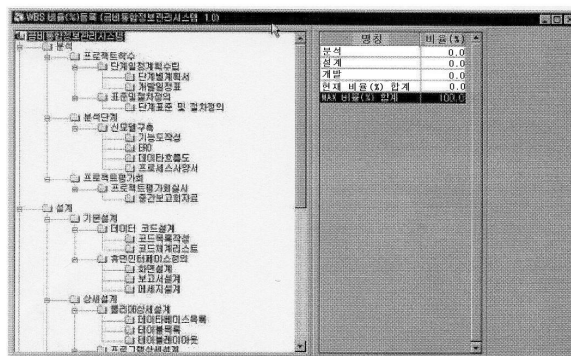

3e

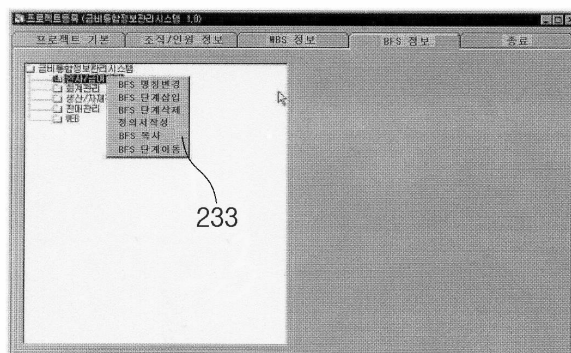

3f

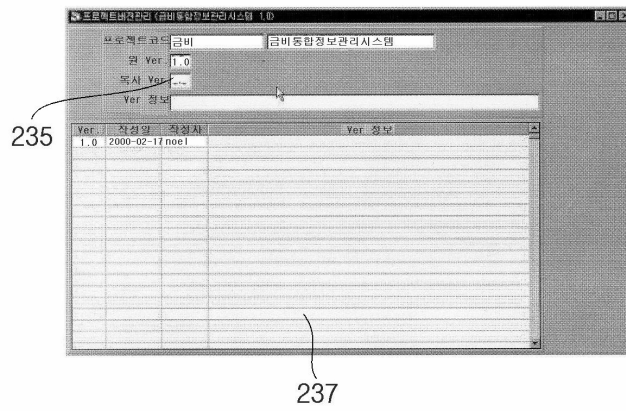

4a

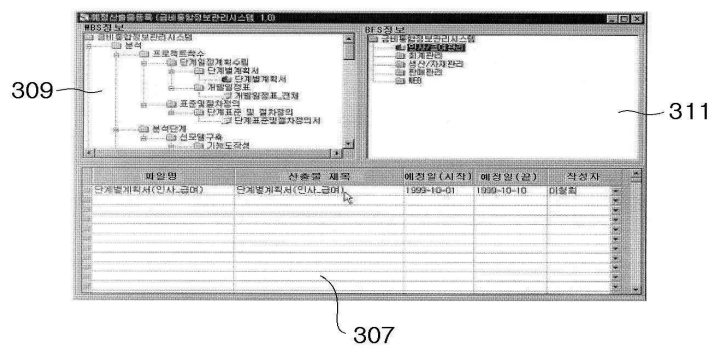

4b

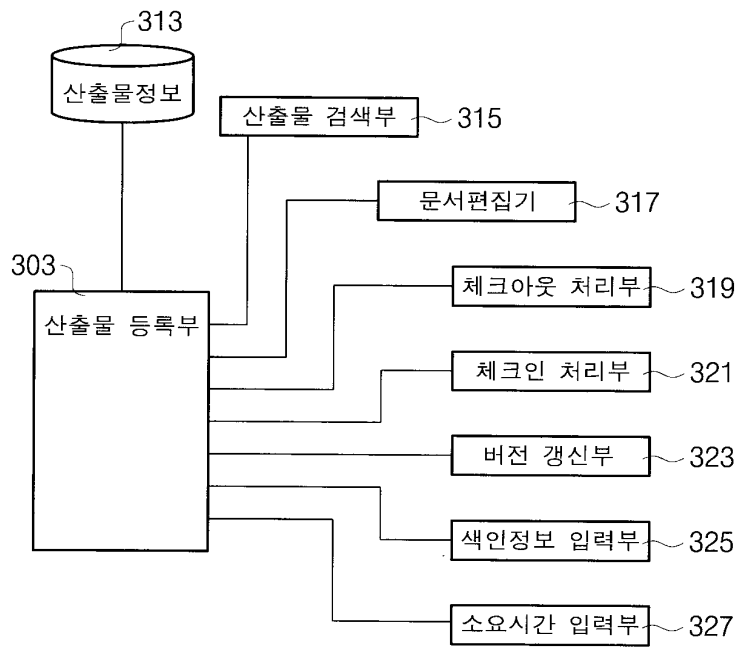

4c

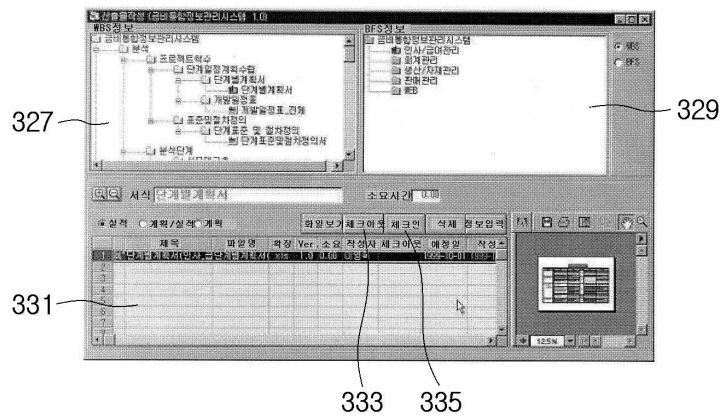

5d

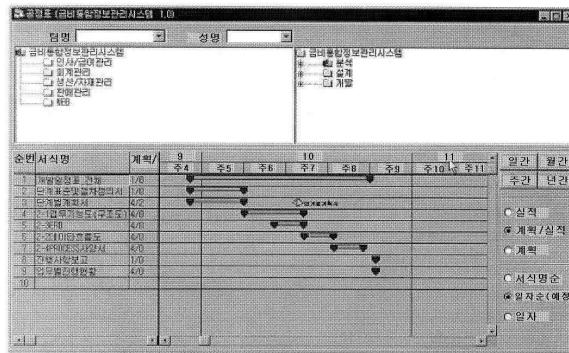

5e

