

(19) 대한민국특허청(KR)
(12) 공개특허공보(A)

(51) Int. Cl. ³ A43B 13/14	(11) 공개번호 (43) 공개일자	특1984-0000208 1984년02월18일
(21) 출원번호	특1982-0002450	
(22) 출원일자	1982년06월01일	
(30) 우선권주장	270,795 1981년06월01일 미국(US)	
(71) 출원인	스트라이드 라이트 인터내셔널 리미티드 로버트 엠. 위돈 미합중국, 마사츄세츠, 케임브리지, 케임브리지센터	
(72) 발명자	바이제이케이. 배트라 미합중국, 마사츄세츠, 웨스턴, 마일즈스탠디쉬 32	

심사청구 : 없음

(54) 신 밀 창

요약

내용 없음

대표도

도1

명세서

[발명의 명칭]

신 밀 창

[도면의 간단한 설명]

제1도는 본 발명의 신밀창의 투시도. 제2도는 신밀창의 하부 평면도. 제3도는 신밀창의 상부 평면도. 제4도는 신밀창의 분해도. 제5도는 제3도의 선 5-5단면도. 제6도는 제3도의 선 6-6단면도.

본 내용은 요부공개 건이므로 전문내용을 수록하지 않았음

(57) 청구의 범위

청구항 1

신밀창에 있어서, 보다 고밀도의 천연 또는 인조고무성분으로 모울딩되며 중앙절단구멍을 지니는 제1바닥부와, 보다 저밀도의 플라스틱 유기체 성분으로 모울딩되며 그 제1바닥부의 중앙 절단구멍에 삽입되는 제2바닥부를 포함하게된 것을 특징으로 하는 신밀창.

청구항 2

제1항에 있어서, 상기 제2바닥부가 그 제1바닥부의 상면에 겹쳐진 상태로 접촉되는 층을 형성하게 된 것을 특징으로 하는 신밀창.

청구항 3

제1,2항에 있어서, 그 제2바닥부가 폴리우레탄성분으로 된 것을 특징으로 하는 신밀창.

청구항 4

제1,2항에 있어서, 그 제2바닥부가 발가락부분보다 발꿈치부분에서 더 두껍게 된 것을 특징으로 하는 신밀창.

청구항 5

제1,2항에 있어서, 그 제1 및 그바닥부의 바닥면에 연속된 형태의 돌출무늬가 형성되어 있는 것을 특징으로 하는 신밀창.

청구항 6

제1,2항에 있어서, 제2바닥부의 내측면에 일정한 형태로 다수의 홈부가 설치되어 있는 것을 특징으로 하는 신발창.

청구항 7

제1,2항에 있어서, 제1바닥부에 테두리 부분이 형성되어 있는 것을 특징으로하는 신발창.

청구항 8

제6항에 있어서, 그 테두리 부분이 발가락 부분에서 가장 높게 형성되어 있는 것을 특징으로 하는 신발창.

청구항 9

제1,2항에 있어서, 그 중앙절단부분의 형상이 발의 아치형상과 거의 비슷하게 된것을 특징으로 하는 신발창.

청구항 10

제9항에 있어서, 그 중앙절단부분이 폭보다 길이방향으로 더 길며 그 신발창의 측벽선단부까지가 아니라 중앙부분까지 형성되어 그 측벽선단부와 평행한 축선단부를 지니며 발가락과 발꿈치가가이에서 그 선단부가 곡선을 이루게 된 것을 특징으로 하는 신발창.

청구항 11

제1,2항에 있어서, 그 제2 바닥부가 에틸렌 비닐 아세테이트로 형성된 것을 특징으로 하는 신발창.

※ 참고사항 : 최초출원 내용에 의하여 공개하는 것임.

도면

도면1



도면2

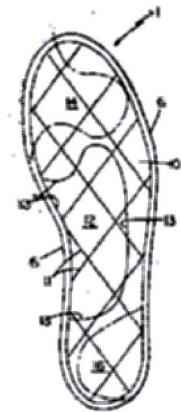

도면3

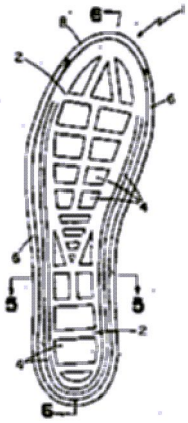

도면4

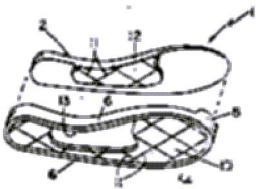

도면5

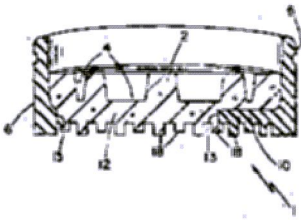

도면6

