

# 서울권장색600 무채색 팔레트

표 4-14 채도 10이하의 무채색 범위 예시



표 4-15 서울권장색600 무채색 팔레트

색상	색채값
SEC001	<b>NCS S 0502-Y</b> C1 M0 Y12 K0 L*92.2 a*-0.5 b*7.8 R252 G254 B223 0.7Y 9.1 /1.1
SEC011	<b>NCS S 1002-Y</b> C8 M3 Y16 K0 L*85.9 a*-0.5 b*5.8 R235 G239 B208 0.4Y 8.5 /0.8
SEC053	<b>NCS S 1502-Y</b> C12 M6 Y18 K0 L*82.7 a*-0.7 b*6.0 R224 G229 B199 3.3Y 8.1 /0.8
SEC068	<b>NCS S 2002-Y</b> C12 M8 Y21 K0 L*82.7 a*-0.7 b*6.0 R223 G224 B191 3.3Y 8.1 /0.8
SEC139	<b>NCS S 2502-Y</b> C22 M14 Y26 K0 L*73.9 a*-0.6 b*5.5 R199 G200 B170 8.2Y 7.2 /0.7
SEC221	<b>NCS S 3502-Y</b> C33 M22 Y33 K0 L*65.7 a*-0.5 b*4.4 R171 G173 B147 6.6Y 6.4 /0.6
SEC274	<b>NCS S 4502-Y</b> C42 M33 Y42 K0 L*57.4 a*-0.3 b*4.2 R148 G142 B120 4.6Y 6.0 /0.6
SEC410	<b>NCS S 5502-Y</b> C54 M45 Y54 K0 L*50.0 a*-0.3 b*3.7 R118 G108 B91 5.0Y 4.8 /0.5
SEC477	<b>NCS S 6502-Y</b> C65 M57 Y65 K0 L*42.3 a*-0.3 b*3.2 R91 G79 B68 7.7Y 4.1 /0.4
SEC507	<b>NCS S 7502-Y</b> C80 M80 Y100 K0 L*33.3 a*0.4 b*3.9 R51 G32 B9 3.0Y 3.3 /0.6
SEC539	<b>NCS S 8502-Y</b> C90 M100 Y100 K0 L*20.7 a*0.4 b*4.0 R26 G0 B0 2.9Y 2.0 /0.7
SEC013	<b>NCS S 1002-R</b> C6 M5 Y10 K0 L*87.8 a*1.4 b*2.1 R240 G237 B222 2.6Y 1.4 /2.1
SEC055	<b>NCS S 1502-R</b> C12 M9 Y14 K0 L*82.5 a*1.5 b*1.3 R223 G221 B204 9.1R 8.1 /0.5
SEC065	<b>NCS S 2002-R</b> C13 M13 Y15 K0 L*77.7 a*1.5 b*0.8 R220 G210 B198 4.4R 7.6 /0.5
SEC140	<b>NCS S 2502-R</b> C22 M16 Y20 K0 L*74.9 a*1.4 b*0.8 R198 G196 B181 6.2R 7.3 /0.3
SEC222	<b>NCS S 3502-R</b> C33 M24 Y28 K0 L*65.6 a*1.5 b*0.8 R171 G169 B155 5.9R 6.4 /0.4
SEC275	<b>NCS S 4502-R</b> C42 M33 Y36 K0 L*57.4 a*1.9 b*0.0 R148 G142 B131 5.2RP 6.0 /0.5
SEC411	<b>NCS S 5502-R</b> C51 M45 Y45 K0 L*50.0 a*1.8 b*0.6 R126 G111 B106 6.1RP 4.8 /0.4
SEC478	<b>NCS S 6502-R</b> C65 M60 Y60 K0 L*41.2 a*2.3 b*1.1 R91 G74 B74 7.7R 4.0 /0.4
SEC508	<b>NCS S 7502-R</b> C80 M90 Y100 K0 L*33.1 a*2.6 b*1.1 R51 G16 B3 4.9R 3.2 /0.5
SEC540	<b>NCS S 8502-R</b> C85 M100 Y100 K0 L*18.6 a*3.7 b*1.3 R37 G5 B0 7.4R 1.8 /0.7

색상	색채값
SEC003	<b>NCS S 0502-B</b> C5 M0 Y7 K0 L*83.1 a*-1.8 b*0.7 R242 G250 B234 5.3G 8.2 /0.3
SEC015	<b>NCS S 1002-B</b> C9 M2 Y9 K0 L*95.9 a*-0.5 b*2.3 R232 G241 B226 7.1Y 9.5 /0.3
SEC056	<b>NCS S 1502-B</b> C14 M5 Y12 K0 L*82.4 a*-2.1 b*-1.0 R219 G229 B212 2.6B 8.1 /0.5
SEC063	<b>NCS S 2002-B</b> C18 M7 Y12 K0 L*77.4 a*-1.5 b*-0.9 R208 G220 B209 4.2B 7.6 /0.4
SEC141	<b>NCS S 2502-B</b> C26 M14 Y20 K0 L*73.4 a*-2.0 b*-1.9 R189 G197 B182 5.8B 7.2 /0.6
SEC223	<b>NCS S 3502-B</b> C36 M22 Y28 K0 L*65.0 a*-1.8 b*-1.6 R163 G171 B156 3.2BG 6.3 /0.5
SEC276	<b>NCS S 4502-B</b> C45 M30 Y33 K0 L*57.6 a*-1.3 b*-2.1 R140 G147 B139 0.3PB 6.0 /0.7
SEC412	<b>NCS S 5502-B</b> C54 M42 Y42 K0 L*49.5 a*-1.4 b*-2.4 R118 G116 B113 8.5B 4.8 /0.7
SEC479	<b>NCS S 6502-B</b> C70 M60 Y60 K0 L*41.5 a*-1.7 b*-2.3 R79 G72 B74 4.4B 4.0 /0.7
SEC509	<b>NCS S 7502-B</b> C85 M85 Y85 K0 L*30.9 a*-1.4 b*-2.5 R40 G24 B26 7.6B 3.0 /0.6
SEC541	<b>NCS S 8502-B</b> C95 M100 Y100 K0 L*18.5 a*-1.1 b*-2.7 R78 G44 B17 9.5B 1.8 /0.7
SEC004	<b>NCS S 0502-G</b> C4 M0 Y9 K0 L*92.9 a*-2.3 b*1.8 R245 G251 B230 1.8G 9.2 /0.4
SEC017	<b>NCS S 1002-G</b> C9 M1 Y12 K0 L*87.9 a*-2.4 b*1.3 R232 G243 B219 3.2G 8.7 /0.4
SEC058	<b>NCS S 1502-G</b> C16 M6 Y16 K0 L*82.3 a*-2.2 b*1.2 R214 G225 B202 3.1G 8.1 /0.4
SEC061	<b>NCS S 2002-G</b> C18 M5 Y16 K0 L*77.8 a*-1.8 b*1.1 R209 G225 B201 2.0G 7.6 /0.3
SEC142	<b>NCS S 2502-G</b> C24 M12 Y22 K0 L*73.6 a*-2.5 b*0.6 R194 G203 B180 8.5G 7.3 /0.4
SEC224	<b>NCS S 3502-G</b> C36 M22 Y30 K0 L*65.1 a*-2.6 b*0.1 R163 G171 B152 3.2BG 6.3 /0.5
SEC277	<b>NCS S 4502-G</b> C45 M30 Y39 K0 L*57.9 a*-2.5 b*0.0 R140 G146 B128 3.5BG 6.0 /0.5
SEC413	<b>NCS S 5502-G</b> C57 M42 Y48 K0 L*50.2 a*-2.5 b*0.3 R111 G113 B103 1.5BG 4.9 /0.5
SEC480	<b>NCS S 6502-G</b> C65 M54 Y60 K0 L*42.3 a*-2.8 b*0.1 R91 G85 B77 1.6BG 4.1 /0.6
SEC510	<b>NCS S 7502-G</b> C85 M85 Y100 K0 L*31.9 a*-2.6 b*0.3 R38 G23 B8 0.8BG 3.1 /0.5

색상	색채값
SEC542	<b>NCS R18 G0 B0</b> C100 M100 Y100 K0 L*18.3 a*-3.6 b*0.6 R0 G0 B0 9.0G 1.8 /0.9
SEC582	<b>NCS S 0300-N</b> C0 M0 Y0 K0 L*95.4 a*0.2 b*2.5 R255 G255 B255 8.3YR 9.5 /0.4
SEC583	<b>NCS S 0500-N</b> C0 M0 Y0 K1 L*93.7 a*0.0 b*2.2 R252 G252 B252 2.0Y 9.3 /0.4
SEC584	<b>NCS S 1000-N</b> C0 M0 Y0 K5 L*88.0 a*0.0 b*1.5 R242 G242 B242 1.9Y 8.7 /0.3
SEC585	<b>NCS S 1500-N</b> C0 M0 Y0 K10 L*83.7 a*-0.3 b*1.7 R230 G230 B230 6.1Y 8.3 /0.2
SEC586	<b>NCS S 2000-N</b> C0 M0 Y0 K18 L*78.7 a*-0.1 b*1.6 R209 G209 B209 4.7Y 7.8 /0.3
SEC587	<b>NCS S 2500-N</b> C0 M0 Y0 K22 L*74.6 a*-0.4 b*1.4 R199 G199 B199 9.3Y 7.3 /0.2
SEC588	<b>NCS S 3000-N</b> C0 M0 Y0 K28 L*71.2 a*-0.3 b*1.0 R184 G184 B184 10Y 1.7 /0.2
SEC589	<b>NCS S 3500-N</b> C0 M0 Y0 K35 L*66.4 a*0.1 b*1.4 R166 G166 B166 2.0Y 6.0 /0.2
SEC590	<b>NCS S 4000-N</b> C0 M0 Y0 K41 L*62.4 a*-0.2 b*0.6 R150 G150 B150 0.2GY 6.1 /0.1
SEC591	<b>NCS S 4500-N</b> C0 M0 Y0 K45 L*58.5 a*-0.1 b*0.2 R140 G140 B140 N 5.7 /0.0
SEC592	<b>NCS S 5000-N</b> C0 M0 Y0 K46 L*54.6 a*-0.2 b*-0.4 R138 G138 B138 N 5.4 /0.0
SEC593	<b>NCS S 5500-N</b> C0 M0 Y0 K50 L*50.8 a*-0.4 b*0.2 R127 G127 B127 0.8B 4.9 /0.1
SEC594	<b>NCS S 6000-N</b> C0 M0 Y0 K55 L*46.7 a*-0.2 b*-0.1 R115 G115 B115 N 4.5 /0.0
SEC595	<b>NCS S 6500-N</b> C0 M0 Y0 K60 L*42.8 a*0.0 b*0.1 R102 G102 B102 N 4.2 /0.0
SEC596	<b>NCS S 7000-N</b> C0 M0 Y0 K72 L*38.8 a*-0.2 b*-0.1 R71 G71 B71 N 3.3 /0.0
SEC597	<b>NCS S 7500-N</b> C0 M0 Y0 K77 L*34.1 a*-0.2 b*-0.1 R59 G59 B59 N 3.8 /0.0
SEC598	<b>NCS S 8000-N</b> C0 M0 Y0 K82 L*28.1 a*-0.2 b*0.3 R45 G45 B45 N 3.0 /0.0
SEC599	<b>NCS S 8500-N</b> C0 M0 Y0 K90 L*20.5 a*0.1 b*0.1 R26 G26 B26 N 2.0 /0.0
SEC600	<b>NCS S 9000-N</b> C0 M0 Y0 K100 L*11.0 a*-0.5 b*-1.1 R0 G0 B0 N 0.8 /0.0

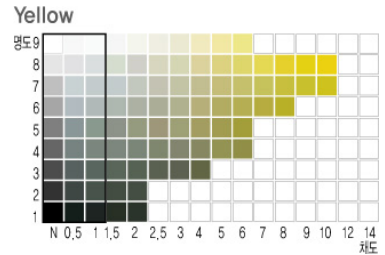
# 서울권장색600 색채팔레트

표 4-16 서울권장색600 색채팔레트 SEC001-SEC060

색상	색채값	색상	색채값	색상	색채값
SEC001	<b>NCS S 0502-Y</b> C1 M0 Y12 K0 L*92,2 a*-0,5 b*7,8 R252 G254 B223 0,7Y 9,1 /1,1	SEC021	<b>NCS S 1005-Y20R</b> C5 M5 Y22 K0 L*84,6 a*-0,5 b*2,4 R242 G237 B192 6,7Y 9,4 /0,4	SEC041	<b>NCS S 1010-Y40R</b> C2 M12 Y26 K0 L*85,4 a*6,1 b*17,6 R249 G223 B177 7,2YR 8,4 /3,2
SEC002	<b>NCS S 0502-Y50R</b> C0 M1 Y10 K0 L*92,5 a*1,5 b*5,7 R255 G252 B229 7,8YR 9,2 /0,9	SEC022	<b>NCS S 1005-Y30R</b> C5 M6 Y20 K0 L*86,8 a*1,5 b*11,2 R241 G235 B196 9,8YR 8,6 /1,8	SEC042	<b>NCS S 1010-Y50R</b> C0 M14 Y24 K0 L*84,9 a*7,6 b*15,1 R254 G219 B180 5,1YR 8,4 /2,9
SEC003	<b>NCS S 0502-B</b> C5 M0 Y7 K0 L*83,1 a*-1,8 b*0,7 R242 G250 B234 5,3G 8,2 /0,3	SEC023	<b>NCS S 1005-Y40R</b> C4 M6 Y18 K0 L*87,1 a*2,5 b*9,8 R245 G236 B201 7,4YR 8,6 /1,8	SEC043	<b>NCS S 1010-Y60R</b> C2 M14 Y22 K0 L*84,6 a*7,5 b*12,7 R249 G218 B184 4,1YR 8,3 /2,5
SEC004	<b>NCS S 0502-G</b> C4 M0 Y9 K0 L*92,9 a*-2,3 b*1,8 R245 G251 B230 1,8G 9,2 /0,4	SEC024	<b>NCS S 1005-Y50R</b> C4 M8 Y18 K0 L*86,7 a*3,3 b*9,2 R244 G232 B199 6,2YR 8,5 /1,8	SEC044	<b>NCS S 1010-Y70R</b> C0 M16 Y20 K0 L*84,4 a*9,0 b*11,6 R253 G214 B188 2,0YR 8,3 /2,7
SEC005	<b>NCS S 0505-Y10R</b> C0 M0 Y18 K0 L*92,6 a*0,0 b*13,0 R255 G255 B209 1,8Y 9,2 /1,8	SEC025	<b>NCS S 1005-Y60R</b> C4 M8 Y16 K0 L*87,0 a*3,6 b*7,9 R244 G232 B204 5,5YR 8,6 /1,8	SEC045	<b>NCS S 1010-Y80R</b> C1 M14 Y16 K0 L*84,2 a*8,4 b*8,3 R250 G218 B198 0,4YR 8,3 /2,5
SEC006	<b>NCS S 0505-Y20R</b> C0 M0 Y18 K0 L*83,1 a*-0,8 b*3,0 R255 G255 B209 7,3Y 8,2 /0,4	SEC026	<b>NCS S 1005-Y70R</b> C5 M9 Y16 K0 L*86,1 a*3,8 b*6,8 R241 G228 B202 4,7YR 8,5 /1,7	SEC046	<b>NCS S 1010-Y90R</b> C1 M14 Y14 K0 L*85,6 a*8,5 b*6,4 R250 G218 B203 7,8R 8,4 /2,5
SEC007	<b>NCS S 0505-Y30R</b> C0 M2 Y18 K0 L*95,9 a*-0,5 b*2,3 R255 G250 B207 7,1Y 9,5 /0,3	SEC027	<b>NCS S 1005-Y80R</b> C5 M9 Y14 K0 L*85,6 a*3,7 b*5,0 R241 G228 B207 2,4YR 8,4 /1,2	SEC047	<b>NCS S 1010-R80B</b> C16 M4 Y8 K0 L*84,5 a*-2,4 b*-6,1 R214 G230 B223 1,3PB 8,3 /2,1
SEC008	<b>NCS S 0505-Y40R</b> C0 M3 Y18 K0 L*93,0 a*2,3 b*12,2 R255 G247 B206 8,9Y 2,3 /1,9	SEC028	<b>NCS S 1005-R20B</b> C5 M9 Y9 K0 L*85,8 a*3,9 b*0,7 R241 G228 B219 9,8RP 8,5 /1,3	SEC048	<b>NCS S 1010-R90B</b> C18 M2 Y8 K0 L*84,2 a*-4,0 b*-6,6 R209 G233 B224 0,0PB 8,3 /2,3
SEC009	<b>NCS S 0510-Y20R</b> C0 M3 Y26 K0 L*92,2 a*2,2 b*20,3 R255 G247 B186 8,8YR 9,1 /2,7	SEC029	<b>NCS S 1005-R80B</b> C12 M3 Y8 K0 L*86,7 a*-1,0 b*-3,2 R224 G236 B226 2,5PB 8,6 /1,2	SEC049	<b>NCS S 1010-G90Y</b> C7 M2 Y28 K0 L*87,5 a*-1,5 b*17,8 R237 G243 B180 3,4Y 8,6 /2,1
SEC010	<b>NCS S 0510-Y30R</b> C0 M5 Y24 K0 L*91,6 a*4,0 b*18,4 R255 G242 B189 9,5YR 9,1 /2,6	SEC030	<b>NCS S 1005-R90B</b> C12 M2 Y9 K0 L*86,0 a*-2,1 b*-3,2 R224 G238 B224 9,8B 8,5 /1,2	SEC050	<b>NCS S 1020-Y10R</b> S 1020-Y10R L*85,0 a*2,6 b*28,6 R249 G230 B149 2,3Y 8,4 /4,1
SEC011	<b>NCS S 1002-Y</b> C8 M3 Y16 K0 L*85,9 a*-0,5 b*5,8 R235 G239 B208 0,4Y 8,5 /5,8	SEC031	<b>NCS S 1005-B20G</b> C16 M0 Y12 K0 L*86,0 a*-4,9 b*-2,2 R214 G239 B217 2,2B 8,5 /1,1	SEC051	<b>NCS S 1020-Y20R</b> C1 M14 Y39 K0 L*83,2 a*5,8 b*28,4 R251 G218 B145 9,4YR 8,2 /4,4
SEC012	<b>NCS S 1002-Y50R</b> C6 M5 Y14 K0 L*88,3 a*0,9 b*4,9 R240 G237 B211 2,2Y 8,7 /0,6	SEC032	<b>NCS S 1005-G20Y</b> C10 M0 Y16 K0 L*87,7 a*-4,1 b*4,7 R230 G245 B210 7,8GY 8,7 /0,7	SEC052	<b>NCS S 1020-Y30R</b> C0 M16 Y39 K0 L*83,4 a*9,4 b*29,3 R254 G214 B143 7,7YR 8,2 /4,9
SEC013	<b>NCS S 1002-R</b> C6 M5 Y10 K0 L*87,8 a*1,4 b*2,1 R240 G237 B222 2,6Y 1,4 /2,1	SEC033	<b>NCS S 1005-G50Y</b> C10 M0 Y20 K0 L*88,1 a*-3,4 b*7,8 R230 G245 B201 3,1GY 8,7 /0,9	SEC053	<b>NCS S 1502-Y</b> C12 M6 Y18 K0 L*82,7 a*-0,7 b*6,0 R224 G229 B199 3,3Y 8,1 /0,8
SEC014	<b>NCS S 1002-R50B</b> C7 M4 Y8 K0 L*87,5 a*0,4 b*-1,1 R237 G238 B227 9,7PB 8,6 /0,5	SEC034	<b>NCS S 1005-G70Y</b> C7 M0 Y18 K0 L*89,0 a*-2,0 b*7,5 R237 G248 B206 7,6Y 8,8 /0,9	SEC054	<b>NCS S 1502 -Y50R</b> C10 M8 Y16 K0 L*82,9 a*0,8 b*4,3 R229 G226 B202 9,3YR 8,2 /0,6
SEC015	<b>NCS S 1002-B</b> C9 M2 Y9 K0 L*95,9 a*-0,5 b*2,3 R232 G241 B226 7,1Y 9,5 /0,3	SEC035	<b>NCS S 1005-G80Y</b> C6 M1 Y18 K0 L*89,0 a*-1,9 b*8,4 R240 G246 B206 7,1Y 8,8 /1,0	SEC055	<b>NCS S 1502-R</b> C12 M9 Y14 K0 L*82,5 a*1,5 b*1,3 R223 G221 B204 9,1R 8,1 /0,5
SEC016	<b>NCS S 1002-B50G</b> C9 M1 Y10 K0 L*87,7 a*-2,0 b*0,2 R232 G243 B225 2,7BG 8,7 /0,4	SEC036	<b>NCS S 1005-G90Y</b> C6 M1 Y20 K0 L*88,5 a*-1,2 b*10,1 R240 G246 B201 4,3Y 8,7 /1,2	SEC056	<b>NCS S 1502-B</b> C14 M5 Y12 K0 L*82,4 a*-2,1 b*-1,0 R219 G229 B212 2,6B 8,1 /0,5
SEC017	<b>NCS S 1002-G</b> C9 M1 Y12 K0 L*87,9 a*-2,4 b*1,3 R232 G243 B219 3,2G 8,7 /0,4	SEC037	<b>NCS S 1010-Y</b> C6 M4 Y30 K0 L*87,1 a*-0,3 b*18,7 R240 G239 B174 1,1Y 8,6 /2,3	SEC057	<b>NCS S 1502-B50G</b> C16 M5 Y14 K0 L*83,1 a*-2,3 b*-0,1 R214 G227 B207 5,3BG 8,2 /0,4
SEC018	<b>NCS S 1002-G50Y</b> C8 M1 Y14 0 L*88,6 a*-1,7 b*4,0 R235 G244 B214 3,2GY 8,7 /0,5	SEC038	<b>NCS S 1010-Y10R</b> C5 M5 Y30 K0 L*86,7 a*0,9 b*18,7 R242 G237 B173 0,5Y 8,5 /2,4	SEC058	<b>NCS S 1502-G</b> C16 M6 Y16 K0 L*82,3 a*-2,2 b*1,2 R214 G225 B202 3,1G 8,1 /0,4
SEC019	<b>NCS S 1005-Y</b> C5 M1 Y20 K0 L*87,5 a*-0,7 b*10,8 R242 G247 B201 2,6Y 8,6 /1,3	SEC039	<b>NCS S 1010-Y20R</b> C3 M8 Y28 K0 L*86,2 a*2,4 b*18,5 R246 G232 B176 8,2YR 8,5 /2,5	SEC059	<b>NCS S 1502-G50Y</b> C12 M5 Y16 K0 L*82,6 a*-1,9 b*2,9 R224 G231 B204 6,0GY 8,1 /0,4
SEC020	<b>NCS S 1005-Y10R</b> C6 M3 Y20 K0 L*87,8 a*-0,1 b*10,4 R240 G241 B199V 0,8Y 8,7 /1,3	SEC040	<b>NCS S 1010-Y30R</b> C2 M9 Y26 K0 L*85,9 a*4,3 b*17,4 R249 G230 B180 9,5YR 8,5 /2,7	SEC060	<b>NCS S 2002-G50Y</b> C17 M7 Y20 K0 L*78,5 a*-1,4 b*2,3 R212 G221 B191 6,8GY 7,7 /0,3

표 4-17 서울권장색600 색채팔레트 SEC061-SEC120

색상	색채값
SEC061	<b>NCS S 2002-G</b> C18 M5 Y16 K0 L*77.8 a*-1.8 b*1.1 R209 G225 B201 2.0G 7.6 /0.3
SEC062	<b>NCS S 2002-B50G</b> C18 M6 Y13 K0 L*78.5 a*-2.0 b*-0.5 R208 G222 B206 8.5G 7.7 /0.3
SEC063	<b>NCS S 2002-B</b> C18 M7 Y12 K0 L*77.4 a*-1.5 b*-0.9 R208 G220 B209 4.2B 7.6 /0.4
SEC064	<b>NCS S 2002-R50B</b> C16 M12 Y11 K0 L*78.1 a*0.9 b*-1.4 R214 G210 B207 2.5P 7.7 /0.7
SEC065	<b>NCS S 2002-R</b> C13 M13 Y15 K0 L*77.7 a*1.5 b*0.8 R220 G210 B198 4.4R 7.6 /0.5
SEC066	<b>NCS S 1005-Y90R</b> C4 M9 Y12 K0 L*86.4 a*4.1 b*4.3 R244 G229 B212 0.9YR 8.5 /1.3
SEC067	<b>NCS S 2002-Y50R</b> C12 M11 Y19 K0 L*78.2 a*1.2 b*4.6 R222 G216 B192 8.3YR 7.7 /0.7
SEC068	<b>NCS S 2002-Y</b> C12 M8 Y21 K0 L*78.0 a*-0.2 b*5.1 R223 G224 B191 4.4Y 7.7 /0.6
SEC069	<b>NCS S 2005-Y</b> C16 M10 Y26 K0 L*78.3 a*-0.3 b*9.6 R214 G216 B176 1.9Y 7.7 /1.2
SEC070	<b>NCS S 2005-Y10R</b> C16 M12 Y28 K0 L*77.5 a*0.5 b*10.6 R213 G210 B169 2.0Y 7.6 /1.4
SEC071	<b>NCS S 2005-Y20R</b> C16 M12 Y26 K0 L*77.7 a*0.8 b*9.8 R213 G210 B173 1.0Y 7.6 /1.4
SEC072	<b>NCS S 2005-Y30R</b> C16 M14 Y28 K0 L*77.3 a*2.0 b*10.2 R213 G205 B167 9.5YR 7.6 /1.7
SEC073	<b>NCS S 2005-Y40R</b> C14 M14 Y26 K0 L*77.4 a*2.9 b*9.8 R218 G207 B172 8.0YR 7.6 /1.7
SEC074	<b>NCS S 2005-Y50R</b> C16 M14 Y24 K0 L*76.8 a*2.5 b*7.7 R213 G205 B176 6.6YR 7.5 /1.2
SEC075	<b>NCS S 2005-Y60R</b> C16 M16 Y24 K0 L*77.7 a*3.0 b*6.6 R213 G201 B174 5.8YR 7.6 /1.2
SEC076	<b>NCS S 2005-Y70R</b> C14 M16 Y22 K0 L*77.2 a*4.2 b*6.1 R218 G202 B179 4.0YR 7.6 /1.9
SEC077	<b>NCS S 2005-Y80R</b> C16 M16 Y20 K0 L*76.5 a*3.7 b*4.3 R213 G201 B183 2.3YR 7.5 /1.1
SEC078	<b>NCS S 2005-Y90R</b> C16 M16 Y20 K0 L*76.2 a*4.1 b*4.1 R213 G201 B183 1.0YR 7.5 /1.1
SEC079	<b>NCS S 2005-R</b> C16 M16 Y18 K0 L*76.9 a*3.3 b*2.4 R213 G201 B187 7.5R 7.5 /1.1
SEC080	<b>NCS S 2005-R10B</b> C16 M16 Y16 K0 L*76.9 a*3.7 b*1.0 R213 G201 B191 0.1R 7.5 /1.2

색상	색채값
SEC081	<b>NCS S 2005-R20B</b> C16 M16 Y16 K0 L*76.1 a*4.3 b*0.0 R213 G201 B191 7.1RP 7.5 /1.2
SEC082	<b>NCS S 2005-R30B</b> C18 M16 Y16 K0 L*77.1 a*3.4 b*-0.9 R208 G199 B191 2.4RP 7.6 /1.4
SEC083	<b>NCS S 2005-R50B</b> C20 M16 Y14 K0 L*76.2 a*2.3 b*-2.8 R203 G198 B194 4.8P 7.5 /1.1
SEC084	<b>NCS S 2005-R60B</b> C20 M12 Y14 K0 L*77.2 a*0.8 b*-3.2 R203 G207 B198 7.7PB 7.6 /1.2
SEC085	<b>NCS S 2005-R80B</b> C20 M10 Y14 K0 L*77.7 a*-1.4 b*-3.2 R204 G213 B201 1.9PB 7.6 /1.1
SFC086	<b>NCS S 2005-R90B</b> C22 M9 Y14 K0 L*78.0 a*-2.2 b*-3.9 R199 G213 B201 0.2PB 7.7 /1.4
SEC087	<b>NCS S 2005-B</b> C24 M9 Y16 K0 L*77.2 a*-3.1 b*-3.3 R194 G211 B196 5.5B 7.6 /1.2
SEC088	<b>NCS S 2005-B20G</b> C24 M8 Y18 K0 L*77.8 a*-4.4 b*-2.5 R194 G213 B193 3.5B 7.6 /1.5
SEC089	<b>NCS S 2005-B50G</b> C22 M7 Y18 K0 L*77.8 a*-4.2 b*-1.3 R199 G217 B194 9.9BG 7.6 /0.9
SEC090	<b>NCS S 2005-G10Y</b> C22 M7 Y22 K0 L*77.7 a*-4.4 b*2.7 R199 G217 B185 2.6G 7.6 /0.7
SEC091	<b>NCS S 2005-G20Y</b> C24 M8 Y24 K0 L*77.6 a*-4.3 b*3.2 R194 G213 B180 1.1G 7.6 /0.7
SEC092	<b>NCS S 2005-G30Y</b> C22 M8 Y24 K0 L*78.0 a*-3.9 b*4.2 R199 G215 B180 8.0GY 7.0 /0.7
SEC093	<b>NCS S 2005-G50Y</b> C22 M9 Y26 K0 L*78.0 a*-3.3 b*5.9 R199 G212 B175 5.8GY 7.7 /0.8
SEC094	<b>NCS S 2005-G70Y</b> C20 M9 Y26 K0 L*78.7 a*-2.7 b*7.4 R204 G214 B175 0.9GY 7.7 /0.9
SEC095	<b>NCS S 2005-G80Y</b> C18 M7 Y28 K0 L*79.7 a*-2.1 b*9.3 R209 G220 B173 7.8Y 7.8 /1.1
SEC096	<b>NCS S 2005-G90Y</b> C18 M10 Y26 K0 L*79.2 a*-1.2 b*8.4 R209 G214 B175 5.2Y 7.8 /1.1
SEC097	<b>NCS S 2010-Y</b> C18 M12 Y36 K0 L*77.1 a*-0.5 b*15.9 R209 G208 B150 0.3Y 7.6 /0.8
SEC098	<b>NCS S 2010-Y10R</b> C16 M14 Y36 K0 L*76.6 a*1.5 b*16.7 R213 G205 B149 9.9YR 7.5 /2.3
SEC099	<b>NCS S 2010-Y20R</b> C14 M16 Y36 K0 L*75.9 a*2.7 b*16.7 R218 G202 B148 8.9YR 7.4 /2.4
SEC100	<b>NCS S 2010-Y30R</b> C10 M16 Y33 K0 L*78.1 a*4.4 b*16.7 R229 G206 B155 9.5YR 7.7 /2.7

색상	색채값
SEC101	<b>NCS S 2010-Y40R</b> C12 M20 Y33 K0 L*75.8 a*7.0 b*16.1 R223 G194 B152 6.5YR 7.4 /2.9
SEC102	<b>NCS S 2010-Y50R</b> C10 M20 Y30 K0 L*74.7 a*7.3 b*14.2 R228 G197 B159 6.7YR 7.3 /2.7
SEC103	<b>NCS S 2010-Y60R</b> C12 M22 Y28 K0 L*75.1 a*7.6 b*11.7 R222 G190 B161 4.0YR 7.4 /2.4
SEC104	<b>NCS S 2010-Y70R</b> C12 M22 Y26 K0 L*75.5 a*8.4 b*10.4 R222 G190 B165 2.4YR 7.4 /2.4
SEC105	<b>NCS S 2010-Y80R</b> C14 M24 Y26 K0 L*73.6 a*8.5 b*7.9 R217 G184 B163 0.3YR 7.2 /2.3
SEC106	<b>NCS S 2010-Y90R</b> C14 M24 Y24 K0 L*74.2 a*8.3 b*6.5 R217 G184 B167 8.8R 7.3 /2.2
SEC107	<b>NCS S 2010-R80B</b> C26 M12 Y12 K0 L*74.3 a*-2.1 b*-8.0 R189 G202 B200 2.6PB 7.3 /2.5
SEC108	<b>NCS S 2010-R90B</b> C26 M9 Y14 K0 L*75.2 a*-3.7 b*-6.5 R189 G209 B199 9.8B 7.4 /2.1
SEC109	<b>NCS S 2010-B</b> C28 M8 Y16 K0 L*74.3 a*-4.9 b*-6.4 R184 G210 B195 8.9B 7.4 /2.1
SEC110	<b>NCS S 2010-B10G</b> C28 M8 Y18 K0 L*75.1 a*-5.4 b*-4.4 R184 G210 B191 5.9B 7.4 /1.6
SEC111	<b>NCS S 2010-B50G</b> C28 M5 Y20 K0 L*75.4 a*-7.8 b*-2.6 R184 G216 B190 9.3BG 7.4 /1.6
SEC112	<b>NCS S 2010-G10Y</b> C26 M3 Y28 K0 L*76.9 a*-8.8 b*5.0 R189 G221 B175 2.7G 7.5 /1.5
SEC113	<b>NCS S 2010-G30Y</b> C26 M6 Y30 K0 L*76.4 a*-6.8 b*7.5 R189 G215 B168 8.5GY 7.0 /1.4
SEC114	<b>NCS S 2010-G50Y</b> C24 M7 Y33 K0 L*77.9 a*-4.7 b*10.3 R194 G214 B160 5.1GY 7.6 /1.4
SEC115	<b>NCS S 2010-G70Y</b> C29 M8 Y33 K0 L*77.5 a*-4.5 b*14.0 R204 G216 B161 2.8GY 7.6 /1.8
SEC116	<b>NCS S 2010-G80Y</b> C20 M9 Y36 K0 L*78.3 a*-2.9 b*15.2 R204 G213 B153 9.2Y 7.7 /1.9
SEC117	<b>NCS S 2010-G90Y</b> C18 M10 Y36 K0 L*78.0 a*-1.5 b*16.6 R209 G213 B152 6.4Y 7.6 /2.0
SEC118	<b>NCS S 2020-Y</b> C16 M16 Y48 K0 L*75.7 a*0.3 b*26.4 R213 G200 B122 4.7Y 7.4 /3.5
SEC119	<b>NCS S 2020-Y10R</b> C14 M18 Y45 K0 L*75.4 a*3.3 b*25.7 R218 G197 B127 2.8Y 7.4 /3.7
SEC120	<b>NCS S 2020-Y20R</b> C12 M22 Y48 K0 L*74.0 a*6.3 b*27.8 R223 G189 B118 0.9Y 7.2 /4.2

표 4-18 서울권장색600 색채팔레트 SEC121-SEC180

색상	색채값
SEC121	<b>NCS S 2020-Y30R</b> C10 M24 Y45 K0 L*75,0 a*8,8 b*25,7 R229 G187 B123 8,7YR 7,3 /4,0
SEC122	<b>NCS S 2020-Y40R</b> C9 M28 Y42 K0 L*72,8 a*11,9 b*23,7 R230 G178 B127 6,8YR 7,1 /4,2
SEC123	<b>NCS S 2020-Y50R</b> C8 M30 Y39 K0 L*71,8 a*14,5 b*21,5 R233 G174 B132 4,1YR 7,0 /4,3
SEC124	<b>NCS S 2020-Y60R</b> C10 M33 Y39 K0 L*71,0 a*13,9 b*18,4 R228 G165 B129 3,4YR 6,9 /4,1
SEC125	<b>NCS S 2020-Y70R</b> C8 M33 Y30 K0 L*72,2 a*16,2 b*15,9 R232 G166 B142 0,7YR 7,0 /4,3
SEC126	<b>NCS S 2020-Y80R</b> C10 M33 Y30 K0 L*70,5 a*15,8 b*12,5 R227 G165 B148 8,8R 6,9 /4,1
SEC127	<b>NCS S 2020-Y90R</b> C9 M33 Y26 K0 L*71,1 a*17,8 b*10,6 R229 G166 B156 6,2R 7,0 /4,4
SEC128	<b>NCS S 2020-R80B</b> C33 M14 Y9 K0 L*70,1 a*-3,0 b*-14,8 R171 G192 B202 2,9PB 6,9 /4,0
SEC129	<b>NCS S 2020-R90B</b> C36 M12 Y12 K0 L*70,2 a*-5,6 b*-13,7 R163 G193 B196 1,9PB 6,9 /3,8
SEC130	<b>NCS S 2020-B</b> C39 M6 Y14 K0 L*71,7 a*-9,3 b*-12,3 R156 G204 B197 8,8B 7,0 /3,8
SEC131	<b>NCS S 2020-G30Y</b> C33 M2 Y42 K0 L*74,5 a*-12,4 b*14,7 R171 G216 B143 8,2GY 7,3 /2,9
SEC132	<b>NCS S 2020-G90Y</b> C18 M12 Y48 K0 L*77,1 a*-1,6 b*25,9 R209 G207 B124 5,6Y 7,5 /3,5
SEC133	<b>NCS S 2030-Y</b> C16 M18 Y60 K0 L*73,7 a*1,8 b*36,4 R213 G195 B94 4,4Y 7,2 /5,4
SEC134	<b>NCS S 2030-Y10R</b> C12 M22 Y57 K0 L*74,1 a*5,8 b*36,1 R223 G189 B99 1,9Y 7,2 /5,5
SEC135	<b>NCS S 2030-Y20R</b> C10 M26 Y57 K0 L*72,5 a*9,7 b*34,9 R229 G181 B96 9,9YR 7,1 /5,4
SEC136	<b>NCS S 2030-Y30R</b> C6 M33 Y57 K0 L*71,4 a*15,1 b*35,0 R238 G167 B92 7,5YR 6,9 /6,0
SEC137	<b>NCS S 2030-Y40R</b> C7 M36 Y54 K0 L*69,2 a*18,6 b*32,1 R235 G159 B96 6,2YR 6,7 /6,1
SEC138	<b>NCS S 2030-G90Y</b> C18 M14 Y60 K0 L*74,8 a*-1,9 b*35,7 R209 G202 B96 6,6Y 7,3 /4,8
SEC139	<b>NCS S 2502-Y</b> C22 M14 Y26 K0 L*73,9 a*-0,6 b*5,5 R199 G200 B170 8,2Y 7,2 /0,7
SEC140	<b>NCS S 2502-R</b> C22 M16 Y20 K0 L*74,9 a*1,4 b*0,8 R198 G196 B181 6,2R 7,3 /0,3

색상	색채값
SEC141	<b>NCS S 2502-B</b> C26 M14 Y20 K0 L*73,4 a*-2,0 b*-1,9 R189 G197 B182 5,8B 7,2 /0,6
SEC142	<b>NCS S 2502-G</b> C24 M12 Y22 K0 L*73,6 a*-2,5 b*0,6 R194 G203 B180 8,5G 7,3 /0,4
SEC143	<b>NCS S 3005-Y20R</b> C26 M22 Y36 K0 L*68,6 a*1,3 b*10,1 R188 G178 B142 1,1Y 6,7 /1,3
SEC144	<b>NCS S 3005-Y50R</b> C26 M24 K33 Y0 L*68,1 a*3,3 b*7,7 R188 G174 B146 7,0YR 6,6 /1,4
SEC145	<b>NCS S 3005-Y80R</b> C24 M24 Y28 K0 L*69,1 a*4,3 b*4,8 R193 G176 B157 2,2YR 6,7 /1,2
SEC146	<b>NCS S 3005-R20B</b> C26 M22 Y22 K0 L*69,5 a*3,6 b*-0,1 R188 G179 B170 5,0RP 6,8 /1,1
SEC147	<b>NCS S 3005-R50B</b> C28 M22 Y20 K0 L*69,0 a*1,7 b*-3,3 R183 G178 B174 2,4P 6,7 /1,2
SEC148	<b>NCS S 3005-R80B</b> C30 M18 Y20 K0 L*69,3 a*-1,6 b*-4,3 R179 G185 B177 2,6PB 6,8 /1,4
SEC149	<b>NCS S 3005-B20G</b> C33 M16 Y24 K0 L*68,3 a*-4,0 b*-2,7 R171 G186 B170 4,4B 6,7 /1,1
SEC150	<b>NCS S 3005-G20Y</b> C33 M16 Y30 K0 L*69,3 a*-4,3 b*3,5 R171 G186 B158 8,9GY 6,8 /0,8
SEC151	<b>NCS S 3005-G50Y</b> C30 M16 Y33 K0 L*69,3 a*-3,2 b*6,0 R179 G189 B152 5,6GY 6,8 /0,9
SEC152	<b>NCS S 3005-G80Y</b> C26 M16 Y33 K0 L*71,1 a*-1,9 b*8,4 R189 G192 B153 0,2GY 6,9 /1,1
SEC153	<b>NCS S 3010-Y</b> C26 M20 Y45 K0 L*69,1 a*0,5 b*17,0 R189 G182 B125 3,9Y 6,7 /2,2
SEC154	<b>NCS S 3010-Y10R</b> C24 M22 Y42 K0 L*69,0 a*1,9 b*16,5 R193 B180 B130 2,2Y 6,8 /2,3
SEC155	<b>NCS S 3010-Y20R</b> C24 M24 Y42 K0 L*67,9 a*3,4 b*15,8 R193 G175 B128 0,7Y 6,8 /2,2
SEC156	<b>NCS S 3010-Y30R</b> C22 M26 Y42 K0 L*68,3 a*5,2 b*15,6 R198 G172 B127 8,7YR 6,6 /2,4
SEC157	<b>NCS S 3010-Y40R</b> C22 M28 Y39 K0 L*67,9 a*6,7 b*14,9 R198 G168 B132 6,9YR 6,6 /2,4
SEC158	<b>NCS S 3010-Y50R</b> C22 M28 Y39 K0 L*68,4 a*7,2 b*12,9 R198 G168 B132 6,2YR 6,7 /2,3
SEC159	<b>NCS S 3010-Y60R</b> C22 M30 Y36 K0 L*66,4 a*8,2 b*11,3 R198 G164 B136 4,2YR 6,5 /2,3
SEC160	<b>NCS S 3010-Y70R</b> C24 M30 Y36 K0 L*66,9 a*8,2 b*9,4 R193 G162 B136 2,4YR 6,5 /2,3

색상	색채값
SEC161	<b>NCS S 3010-Y80R</b> C24 M30 Y33 K0 L*66,7 a*8,2 b*7,6 R193 G162 B142 0,8YR 6,0 /2,1
SEC162	<b>NCS S 3010-Y90R</b> C24 M30 Y30 K0 L*66,3 a*7,9 b*5,8 R193 G163 B148 8,7R 6,0 /2,0
SEC163	<b>NCS S 3010-R</b> C26 M33 Y30 K0 L*65,1 a*8,7 b*4,1 R188 G154 B145 5,0R 6,0 /2,1
SEC164	<b>NCS S 3010-R10B</b> C26 M30 Y26 K0 L*66,3 a*7,8 b*1,8 R188 G161 B155 9,9RP 6,0 /2,0
SEC165	<b>NCS S 3010-R20B</b> C28 M30 Y24 K0 L*62,3 a*7,6 b*-0,1 R183 G160 B159 5,5RP 6,0 /2,0
SEC166	<b>NCS S 3010-R30B</b> C28 M30 Y22 K0 L*65,8 a*7,8 b*-2,0 R183 G160 B163 2,5RP 6,4 /2,1
SEC167	<b>NCS S 3010-R60B</b> C33 M24 Y18 K0 L*66,7 a*2,2 b*-7,2 R171 G170 B174 9,8PB 6,5 /2,3
SEC168	<b>NCS S 3010-R80B</b> C36 M20 Y20 K0 L*66,0 a*-2,2 b*-8,4 R163 G176 B173 3,4PB 6,0 /2,3
SEC169	<b>NCS S 3010-R90B</b> C39 M20 Y20 K0 L*66,3 a*-3,5 b*-7,6 R156 G173 B173 1,6PB 6,5 /2,1
SEC170	<b>NCS S 3010-B</b> C39 M18 Y22 K0 L*66,3 a*-5,5 b*-6,6 R156 G177 B170 8,3B 6,0 /2,0
SEC171	<b>NCS S 3010-B10G</b> C39 M16 Y24 K0 L*65,9 a*-6,3 b*-5,4 R156 G181 B168 5,7B 6,7 /1,8
SEC172	<b>NCS S 3010-B50G</b> C39 M14 Y28 K0 L*66,6 a*-7,9 b*-2,7 R156 G185 B162 9,4BG 6,5 /1,6
SEC173	<b>NCS S 3010-B90G</b> C36 M12 Y30 K0 L*69,0 a*-8,5 b*1,1 R163 G192 B161 8,5G 6,7 /1,4
SEC174	<b>NCS S 3010-G10Y</b> C39 M14 Y36 K0 L*67,4 a*-9,2 b*5,2 R156 G185 B146 2,5G 6,6 /1,7
SEC175	<b>NCS S 3010-G20Y</b> C36 M14 Y36 K0 L*67,8 a*-7,9 b*5,9 R163 G187 B146 1,1G 6,6 /1,5
SEC176	<b>NCS S 3010-G30Y</b> C33 M12 Y36 K0 L*69,2 a*-7,4 b*8,0 R171 G194 B148 8,7GY 6,8 /1,6
SEC177	<b>NCS S 3010-G50Y</b> C33 M16 Y42 K0 L*68,2 a*-5,7 b*11,4 R171 G185 B133 5,4GY 6,6 /1,7
SEC178	<b>NCS S 3010-G70Y</b> C30 M16 Y42 K0 L*69,0 a*-3,9 b*12,9 R179 G188 B133 2,4GY 6,7 /1,7
SEC179	<b>NCS S 3010-G80Y</b> C30 M18 Y42 K0 L*68,7 a*-2,4 b*12,7 R179 G184 B132 8,9Y 6,7 /1,7
SEC180	<b>NCS S 3010-G90Y</b> C28 M20 Y42 K0 L*68,7 a*-0,9 b*14,6 R184 G181 B131 5,8Y 6,7 /1,9

표 4-19 서울권장색600 색채팔레트 SEC181-SEC240

색상	색채값
SEC181	<b>NCS S 3020-Y</b> C26 M24 Y57 K0 L*67,6 a*1,3 b*25,5 R189 G173 B98 4,2Y 6,6 /3,7
SEC182	<b>NCS S 3020-Y10R</b> C22 M26 Y54 K0 L*67,4 a*4,8 b*26,0 R198 G172 B102 1,7Y 6,5 /3,7
SEC183	<b>NCS S 3020-Y20R</b> C22 M30 Y54 K0 L*65,8 a*7,3 b*25,4 R198 G163 B100 9,0YR 6,4 /4,1
SEC184	<b>NCS S 3020-Y30R</b> C20 M33 Y54 K0 L*65,4 a*10,3 b*25,3 R203 G157 B98 7,5YR 6,4 /4,5
SEC185	<b>NCS S 3020-Y40R</b> C22 M36 Y48 K0 L*64,4 a*11,9 b*21,7 R198 G149 B102 5,4YR 6,3 /4,3
SEC186	<b>NCS S 3020-Y50R</b> C18 M36 Y48 K0 L*65,6 a*14,5 b*20,8 R208 G151 B108 3,3YR 6,4 /4,4
SEC187	<b>NCS S 3020-Y60R</b> C20 M39 Y45 K0 L*63,5 a*14,1 b*18,1 R202 G144 B112 2,7YR 6,2 /4,2
SEC188	<b>NCS S 3020-Y70R</b> C18 M39 Y42 K0 L*64,2 a*16,1 b*15,8 R207 G145 B118 0,5YR 6,2 /4,3
SEC189	<b>NCS S 3020-Y80R</b> C22 M42 Y42 K0 L*62,1 a*15,9 b*12,5 R197 G135 B115 8,7R 6,0 /4,2
SEC190	<b>NCS S 3020-Y90R</b> C22 M42 Y36 K0 L*62,2 a*16,8 b*10,2 R197 G136 B126 8,0R 3,1 /3,3
SEC191	<b>NCS S 3020-R</b> C24 M42 Y33 K0 L*61,5 a*15,8 b*5,7 R192 G135 B132 2,7R 6,0 /3,8
SEC192	<b>NCS S 3020-R10B</b> C24 M42 Y28 K0 L*62,0 a*15,8 b*3,1 R192 G135 B141 9,5RP 6,0 /3,8
SEC193	<b>NCS S 3020-R20B</b> C26 M42 Y24 K0 L*61,3 a*15,3 b*-0,2 R187 G134 B148 5,9R 6,0 /3,8
SEC194	<b>NCS S 3020-R80B</b> C45 M26 Y16 K0 L*61,4 a*-2,2 b*-15,1 R141 G156 B173 3,3PB 6,0 /4,1
SEC195	<b>NCS S 3020-R90B</b> C48 M22 Y18 K0 L*61,1 a*-5,5 b*-14,5 R134 G162 B172 1,1PB 5,9 /4,0
SEC196	<b>NCS S 3020-B</b> C48 M20 Y22 K0 L*61,1 a*-8,2 b*-12,3 R134 G166 B166 8,2B 5,9 /3,6
SEC197	<b>NCS S 3020-B10G</b> C48 M16 Y24 K0 L*62,6 a*-11,5 b*10,7 R134 G174 B166 5,1B 6,1 /3,6
SEC198	<b>NCS S 3020-B50G</b> C51 M12 Y33 K0 L*64,1 a*-14,8 b*-4,6 R126 G178 B151 8,3BG 6,2 /3,1
SEC199	<b>NCS S 3020-G10Y</b> C45 M12 Y45 K0 L*64,5 a*-15,0 b*8,8 R140 G182 B129 2,3G 6,3 /2,7
SEC200	<b>NCS S 3020-G30Y</b> C42 M14 Y51 K0 L*65,7 a*-12,2 b*14,0 R148 G180 B116 7,4GY 6,0 /2,6

색상	색채값
SEC201	<b>NCS S 3020-G50Y</b> C36 M14 Y54 K0 L*67,3 a*-9,0 b*20,5 R163 G186 B110 2,6GY 6,6 /2,9
SEC202	<b>NCS S 3020-G70Y</b> C33 M18 Y54 K0 L*66,5 a*-5,3 b*21,4 R171 G180 B107 3,5G 6,5 /0,9
SEC203	<b>NCS S 3020-G80Y</b> C30 K20 Y57 K0 L*67,4 a*-3,1 b*23,7 R179 G178 B101 5,8Y 6,6 /3,2
SEC204	<b>NCS S 3020-G90Y</b> C28 M2 Y57 K0 L*67,9 a*-1,4 b*25,3 R184 G176 B99 4,8Y 6,6 /3,7
SEC205	<b>NCS S 3030-Y</b> C26 M28 YK0 L*64,8 a*2,8 b*33,7 R189 G163 B70 2,3Y 6,3 /4,9
SEC206	<b>NCS S 3030-Y10R</b> C22 M30 Y65 K0 L*66,0 a*6,6 b*34,5 R198 G162 B78 0,7Y 6,4 /5,4
SEC207	<b>NCS S 3030-Y20R</b> C22 M36 Y70 K0 L*63,3 a*10,0 b*34,3 R198 G148 B66 9,1YR 6,2 /5,9
SEC208	<b>NCS S 3030-Y30R</b> C18 M39 Y65 K0 L*63,3 a*14,5 b*32,0 R208 G144 B73 6,6YR 6,2 /5,7
SEC209	<b>NCS S 3030-Y40R</b> C18 M45 Y65 Y0 L*61,4 a*18,0 b*30,7 R208 G130 B70 4,5YR 6,0 /6,1
SEC210	<b>NCS S 3030-Y50R</b> C16 M48 Y60 K0 L*61,3 a*20,6 b*28,1 R212 G125 B78 3,0YR 6,0 /6,3
SEC211	<b>NCS S 3030-Y60R</b> C18 M48 Y57 K0 L*60,3 a*21,8 b*24,6 R207 G124 B84 1,6YR 5,9 /5,9
SEC212	<b>NCS S 3030-Y70R</b> C18 M51 Y54 K0 L*59,2 a*24,2 b*21,6 R207 G116 B87 9,4R 5,8 /6,2
SEC213	<b>NCS S 3030-Y80R</b> C20 M54 Y51 K0 L*57,2 a*24,5 b*17,1 R202 G108 B91 7,7R 5,6 /6,1
SEC214	<b>NCS S 3030-Y90R</b> C20 M54 Y45 K0 L*57,2 a*25,2 b*13,8 R202 G108 B101 5,6R 5,6 /6,1
SEC215	<b>NCS S 3030-R80B</b> C54 M30 Y12 K0 L*54,8 a*-3,0 b*-22,4 R118 G142 B174 3,3PB 5,6 /5,8
SEC216	<b>NCS S 3030-R90B</b> C57 M26 Y16 K0 L*56,5 a*-7,5 b*-21,4 R112 G148 B169 0,6PB 5,5 /5,6
SEC217	<b>NCS S 3030-G30Y</b> C51 M14 Y65 K0 L*62,2 a*-18,4 b*20,3 R126 G171 B90 8,0GY 6,0 /4,0
SEC218	<b>NCS S 3030-G50Y</b> C39 M16 Y65 K0 L*63,7 a*-11,1 b*26,6 R156 G178 B67 2,8GY 6,2 /3,9
SEC219	<b>NCS S 3030-G70Y</b> C36 M20 Y70 K0 L*65,6 a*-7,2 b*31,7 R163 G172 B75 9,1Y 6,4 /4,3
SEC220	<b>NCS S 3030-G90Y</b> C28 M24 Y70 K0 L*66,2 a*-0,8 b*35,2 R184 G171 B72 3,8Y 6,4 /4,8

색상	색채값
SEC221	<b>NCS S 3502-Y</b> C33 M22 Y33 K0 L*65,7 a*-0,5 b*4,4 R171 G173 B147 6,6Y 6,4 /0,6
SEC222	<b>NCS S 3502-R</b> C33 M24 Y28 K0 L*65,6 a*1,5 b*0,8 R171 G169 B155 5,9R 6,4 /0,4
SEC223	<b>NCS S 3502-B</b> C36 M22 Y28 K0 L*65,0 a*-1,8 b*-1,6 R163 G171 B156 3,2BG 6,3 /0,5
SEC224	<b>NCS S 3502-G</b> C36 M22 Y30 K0 L*65,1 a*-2,6 b*0,1 R163 G171 B152 3,2BG 6,3 /0,5
SEC225	<b>NCS S 4005-Y20R</b> C36 M30 Y42 K0 L*61,1 a*2,1 b*9,4 R163 G153 B123 8,0YR 6,0 /1,4
SEC226	<b>NCS S 4005-Y50R</b> C36 M33 Y42 K0 L*60,7 a*3,3 b*7,0 R163 G146 B121 6,7YR 6,0 /1,2
SEC227	<b>NCS S 4005-Y80R</b> C36 M33 Y36 K0 L*60,8 a*4,2 b*4,1 R163 G147 B132 1,0YR 5,9 /1,1
SEC228	<b>NCS S 4005-R20B</b> C36 M33 Y30 K0 L*59,6 a*4,2 b*-0,5 R163 G147 B143 4,7RP 6,0 /1,1
SEC229	<b>NCS S 4005-R50B</b> C39 M30 Y28 K0 L*60,2 a*2,1 b*-3,1 R156 G152 B149 2,6P 6,0 /6,0
SEC230	<b>NCS S 4005-R80B</b> C42 M28 Y28 K0 L*60,8 a*-1,5 b*-4,7 R148 G154 B150 2,2PB 5,6 /1,4
SEC231	<b>NCS S 4005-B20G</b> C45 M26 Y33 K0 L*60,2 a*-4,2 b*-3,2 R141 G155 B142 5,0B 6,0 /1,1
SEC232	<b>NCS S 4005-G20Y</b> C42 M24 Y39 K0 L*61,4 a*-4,5 b*2,6 R148 G161 B133 1,6G 6,0 /0,8
SEC233	<b>NCS S 4005-G50Y</b> C42 M26 Y42 K0 L*61,2 a*-3,2 b*6,3 R148 G157 B125 4,1GY 6,0 /0,9
SEC234	<b>NCS S 4005-G80Y</b> C39 M26 Y42 K0 L*61,7 a*-2,1 b*7,9 R156 G159 B126 9,2Y 6,0 /1,0
SEC235	<b>NCS S 4010-Y10R</b> C33 M30 Y48 K0 L*62,0 a*2,2 b*15,2 R171 G155 B112 1,0Y 6,0 /2,1
SEC236	<b>NCS S 4010-Y30R</b> C33 M33 Y48 K0 L*60,9 a*4,8 b*13,9 R171 G148 B110 8,3YR 5,9 /2,2
SEC237	<b>NCS S 4010-Y50R</b> C30 M36 Y45 K0 L*60,5 a*7,1 b*11,8 R178 G143 B113 0,0R 5,9 /1,8
SEC238	<b>NCS S 4010-Y70R</b> C33 M39 Y42 K0 L*60,0 a*8,6 b*9,0 R170 G136 B117 1,4YR 5,8 /2,3
SEC239	<b>NCS S 4010-Y90R</b> C36 M39 Y39 K0 L*58,6 a*8,0 b*5,3 R163 G134 B122 7,5R 5,7 /2,1
SEC240	<b>NCS S 4010-R10B</b> C36 M39 Y33 K0 L*58,2 a*8,9 b*1,3 R163 G134 B133 8,2RP 5,7 /2,3

표 4-20 서울권장색600 색채팔레트 SEC241-SEC300

색상	색채값	색상	색채값	색상	색채값
SEC241	<b>NCS S 4010-R90B</b> C48 M30 Y28 K0 L*58,1 a*-3,2 b*-7,6 R134 G145 B147 1,1PB 5,6 /2,2	SEC261	<b>NCS S 4020-R20B</b> C36 M51 Y33 K0 L*53,0 a*16,7 b*-0,2 R162 G108 B123 6,2RP 5,1 /3,9	SEC281	<b>NCS S 3040-Y30R</b> C18 M48 Y85 K0 L*59,9 a*18,5 b*37,6 R208 G122 B33 5,6YR 5,8 /7,1
SEC242	<b>NCS S 4010-B10G</b> C48 M26 Y30 K0 L*57,9 a*-5,9 b*-5,8 R134 G153 B147 8,6B 5,8 /2,9	SEC262	<b>NCS S 4020-R30B</b> C39 M51 Y30 K0 L*53,6 a*14,9 b*-3,5 R156 G107 B128 3,3RP 5,2 /3,6	SEC282	<b>NCS S 3040-Y40R</b> C18 M51 Y80 K0 L*58,5 a*22,2 b*36,3 R208 G115 B41 4,4YR 5,7 /7,8
SEC243	<b>NCS S 4010-B50G</b> C48 M24 Y36 K0 L*59,4 a*-7,4 b*-2,8 R134 G157 B137 9,5BG 5,8 /1,6	SEC263	<b>NCS S 4020-R80B</b> C57 M36 Y22 K0 L*52,6 a*-2,4 b*-16,0 R112 G127 B151 3,0PB 5,1 /4,1	SEC283	<b>NCS S 3040-Y50R</b> C16 M57 Y80 K0 L*56,5 a*26,2 b*33,6 R213 G103 B39 2,4YR 5,5 /7,7
SEC244	<b>NCS S 4010-B90G</b> C48 M22 Y39 K0 L*59,1 a*-9,6 b*0,6 R133 G160 B134 2,1BG 5,7 /1,7	SEC264	<b>NCS S 4020-R90B</b> C57 M33 Y26 K0 L*53,3 a*-5,3 b*-15,2 R112 G133 B147 0,9PB 5,2 /3,9	SEC284	<b>NCS S 3040-Y60R</b> C16 M60 Y75 K0 L*56,1 a*27,8 b*30,7 R213 G95 B47 1,1YR 5,4 /7,6
SEC245	<b>NCS S 4010-G10Y</b> C48 M24 Y45 K0 L*59,8 a*-8,8 b*4,4 R134 G156 B121 4,4G 5,8 /1,6	SEC265	<b>NCS S 4020-B</b> C60 M30 Y28 K0 L*52,3 a*-9,3 b*-13,6 R104 G137 B145 7,5B 5,1 /3,9	SEC285	<b>NCS S 3040-Y70R</b> C18 M60 Y65 K0 L*54,9 a*28,9 b*26,3 R207 G95 B63 9,6R 5,3 /7,2
SEC246	<b>NCS S 4010-G30Y</b> C45 M24 Y45 K0 L*59,8 a*-7,1 b*7,2 R140 G158 B121 8,3GY 5,8 /1,4	SEC266	<b>NCS S 4020-B10G</b> C60 M28 Y33 K0 L*54,4 a*-11,1 b*-11,0 R104 G140 B138 5,0B 5,3 /3,5	SEC286	<b>NCS S 3040-Y90R</b> C22 M65 Y57 K0 L*51,8 a*32,9 b*18,4 R197 G82 B74 5,9R 5,0 /7,7
SEC247	<b>NCS S 4010-G50Y</b> C42 M26 Y48 K0 L*60,2 a*-4,7 b*8,9 R148 G156 B114 2,9GY 5,9 /1,3	SEC267	<b>NCS S 4020-B50G</b> C60 M22 Y39 K0 L*55,0 a*-14,8 b*-5,2 R103 G150 B132 8,2BG 5,3 /3,3	SEC287	<b>NCS S 3040-R90B</b> C70 M30 Y12 K0 L*51,5 a*-9,2 b*-28,8 R80 G132 B169 0,6PB 5,0 /7,4
SEC248	<b>NCS S 4010-G70Y</b> C39 M26 Y48 K0 L*61,4 a*-3,6 b*11,5 R156 G159 B115 0,4GY 6,0 /1,5	SEC268	<b>NCS S 4020-B90G</b> C60 M22 Y48 K0 L*54,9 a*-16,7 b*1,6 R103 G149 B117 1,1BG 5,3 /3,2	SEC288	<b>NCS S 3040-G30Y</b> C57 M16 Y80 K0 L*59,1 a*-22,7 b*25,8 R110 G160 G62 7,9GY 5,7 /5,3
SEC249	<b>NCS S 4020-G90Y</b> C36 M30 Y51 K0 L*61,1 a*-0,5 b*13,8 R163 G152 B106 3,7Y 5,9 /1,9	SEC269	<b>NCS S 4020-G10Y</b> C57 M24 Y57 K0 L*56,5 a*-16,1 b*8,2 R111 G147 B100 2,4G 5,5 /3,1	SEC289	<b>NCS S 3040-G50Y</b> C45 M20 Y85 K0 L*62,2 a*-14,2 b*35,1 R140 G162 B48 3,3GY 3,1 /5,5
SEC250	<b>NCS S 4020-Y</b> C36 M36 Y70 K0 L*58,9 a*2,3 b*24,9 R163 G138 B68 2,2Y 5,7 /3,6	SEC270	<b>NCS S 4020-G30Y</b> C51 M26 Y60 K0 L*56,3 a*-12,3 b*13,4 R126 G148 B92 7,9GY 5,5 /2,6	SEC290	<b>NCS S 3040-G70Y</b> C39 M22 Y85 K0 L*63,2 a*-8,5 b*38,4 R156 G164 B44 0,2Y 6,1 /6,0
SEC251	<b>NCS S 4020-Y10R</b> C33 M39 Y70 K0 L*57,8 a*5,2 b*24,4 R171 G134 B66 0,1Y 5,6 /3,8	SEC271	<b>NCS S 4020-G50Y</b> C48 M26 Y65 K0 L*58,6 a*-8,0 b*18,6 R133 G150 B83 2,5GY 5,7 /2,7	SEC291	<b>NCS S 3040-G90Y</b> C30 M28 Y90 K0 L*63,4 a*-0,8 b*42,4 R179 G159 B32 4,7Y 6,2 /5,8
SEC252	<b>NCS S 4020-Y20R</b> C30 M39 Y65 K0 L*58,0 a*7,9 b*25,0 R179 G136 B75 8,5YR 5,0 /4,0	SEC272	<b>NCS S 4020-G70Y</b> C42 M28 Y65 K0 L*59,8 a*-5,4 b*20,8 R148 G151 B81 9,4Y 5,8 /2,8	SEC292	<b>NCS S 4030-Y</b> C36 M39 Y85 K0 L*56,2 a*3,3 b*32,8 R163 G131 B39 2,6Y 5,4 /4,7
SEC253	<b>NCS S 4020-Y30R</b> C30 M42 Y65 K0 L*58,1 a*10,1 b*22,8 R179 G129 B73 7,1YR 5,6 /4,1	SEC273	<b>NCS S 4020-G90Y</b> C39 M33 Y65 K0 L*59,4 a*-0,6 b*22,4 R156 G142 B78 4,2Y 5,8 /3,1	SEC293	<b>NCS S 4030-Y10R</b> C33 M45 Y90 K0 L*56,3 a*7,6 b*33,7 R171 G119 B28 0,1Y 5,5 /5,3
SEC254	<b>NCS S 4020-Y40R</b> C30 M45 Y65 K0 L*57,1 a*12,3 b*21,4 R179 G122 B71 5,0YR 5,5 /4,3	SEC274	<b>NCS S 4502-Y</b> C42 M33 Y42 K0 L*57,4 a*-0,3 b*4,2 R148 G142 B120 4,6Y 6,0 /0,6	SEC294	<b>NCS S 4030-Y20R</b> C33 M48 Y90 K0 L*55,0 a*11,0 b*32,9 R171 G113 B27 8,9YR 5,3 /5,5
SEC255	<b>NCS S 4020-Y50R</b> C30 M48 Y60 K0 L*56,1 a*15,0 b*20,4 R178 G117 B79 3,1YR 5,4 /4,3	SEC275	<b>NCS S 4502-R</b> C42 M33 Y36 K0 L*57,4 a*1,9 b*0,0 R148 G142 B131 5,2RP 6,0 /0,5	SEC295	<b>NCS S 4030-Y30R</b> C28 M51 Y80 K0 L*55,2 a*15,5 b*31,2 R183 G110 B42 6,2YR 5,3 /5,8
SEC256	<b>NCS S 4020-Y60R</b> C30 M51 Y60 K0 L*55,6 a*15,5 b*18,1 R178 G110 B77 2,4YR 5,4 /4,3	SEC276	<b>NCS S 4502-B</b> C45 M30 Y33 K0 L*57,6 a*-1,3 b*-2,1 R140 G147 B139 0,3PB 6,0 /0,7	SEC296	<b>NCS S 4030-Y40R</b> C30 M57 Y90 K0 L*52,9 a*18,0 b*29,4 R179 G95 B24 4,6YR 5,1 /5,8
SEC257	<b>NCS S 4020-Y70R</b> C30 M51 Y54 K0 L*54,8 a*16,0 b*14,6 R178 G110 B87 0,3YR 5,3 /4,1	SEC277	<b>NCS S 4502-G</b> C45 M30 Y39 K0 L*57,9 a*-2,5 b*0,0 R140 G146 B128 3,5BG 6,0 /0,5	SEC297	<b>NCS S 4030-Y50R</b> C30 M60 Y85 K0 L*52,1 a*20,1 b*26,9 R179 G89 B31 3,1YR 5,1 /6,0
SEC258	<b>NCS S 4020-Y80R</b> C33 M54 Y54 K0 L*53,7 a*17,7 b*13,0 R170 G102 B86 8,2R 5,8 /4,2	SEC278	<b>NCS S 3040-Y</b> C26 M33 Y90 K0 L*63,3 a*3,8 b*43,9 R189 G151 B29 2,6Y 6,2 /6,4	SEC298	<b>NCS S 4030-Y60R</b> C30 M60 Y75 K0 L*50,9 a*22,1 b*23,7 R178 G89 B48 1,3YR 4,9 /6,0
SEC259	<b>NCS S 4020-Y90R</b> C33 M51 Y48 K0 L*54,0 a*16,5 b*9,1 R170 G109 B98 6,3R 5,2 /3,9	SEC279	<b>NCS S 3040-Y10R</b> C22 M36 Y85 K0 L*63,0 a*9,6 b*42,3 R199 G147 B37 0,1Y 6,1 /6,6	SEC299	<b>NCS S 4030-Y70R</b> C30 M65 Y75 K0 L*50,2 a*24,6 b*21,2 R178 G78 B46 9,5R 4,9 /6,0
SEC260	<b>NCS S 4020-R</b> C36 M54 Y45 K0 L*52,4 a*18,0 b*6,7 R162 G100 B101 3,3R 5,1 /4,1	SEC280	<b>NCS S 3040-Y20R</b> C20 M42 Y85 K0 L*61,8 a*13,7 b*41,8 R204 G135 B35 8,5YR 6,0 /6,8	SEC300	<b>NCS S 4030-Y80R</b> C33 M65 Y65 K0 L*49,6 a*23,8 b*16,4 R170 G77 B62 7,9R 4,8 /5,7

표 4-21 서울권장색600 색채팔레트 SEC301-SEC360

색상	색채값
SEC301	<b>NCS S 4030-Y90R</b> C33 M65 Y60 K0 L*48,6 a*24,1 b*12,7 R170 G77 B70 5,6R 4,7 /5,6
SEC302	<b>NCS S 4030-R80B</b> C70 M45 Y18 K0 L*46,9 a*-2,1 b*-24,5 R81 G103 B147 3,5PB 4,6 /6,1
SEC303	<b>NCS S 4030-R90B</b> C70 M39 Y22 K0 L*49,1 a*-7,0 b*-21,5 R80 G114 B146 0,7PB 4,8 /5,5
SEC304	<b>NCS S 4030-B10G</b> C75 M30 Y33 K0 L*48,7 a*-17,3 b*-17,0 R67 M125 B134 4,4B 4,7 /5,4
SEC305	<b>NCS S 4030-G30Y</b> C60 M28 Y80 K0 L*52,7 a*-17,6 b*18,4 R103 G135 B58 8,1GY 5,1 /3,9
SEC306	<b>NCS S 4030-G50Y</b> C51 M33 Y85 K0 L*54,2 a*-10,7 b*26,2 R125 G132 B45 2,6GY 5,3 /3,9
SEC307	<b>NCS S 4030-G70Y</b> C45 M30 Y80 K0 L*57,3 a*-6,3 b*29,2 R140 G143 B54 8,9Y 5,5 /4,0
SEC308	<b>NCS S 4030-G90Y</b> C39 M36 Y85 K0 L*57,1 a*0,3 b*31,1 R156 G134 B41 3,5Y 5,5 /4,3
SEC309	<b>NCS S 4040-Y</b> C36 M42 Y100 K0 L*54,0 a*5,1 b*40,7 R163 G123 B12 2,3Y 5,2 /5,8
SEC310	<b>NCS S 4040-Y10R</b> C33 M48 Y100 K0 L*53,3 a*10,0 b*40,1 R171 G113 B10 0,1Y 5,2 /6,2
SEC311	<b>NCS S 4040-Y20R</b> C30 M51 Y100 K0 L*52,2 a*13,2 b*39,3 R179 G108 B8 8,6YR 5,1 /6,2
SEC312	<b>NCS S 4040-Y30R</b> C30 M57 Y100 K0 L*51,4 a*17,9 b*35,9 R179 G95 B16 6,3YR 5,0 /6,4
SEC313	<b>NCS S 4040-Y40R</b> C30 M65 Y100 K0 L*49,1 a*22,2 b*34,8 R179 G77 B4 4,2YR 4,8 /6,9
SEC314	<b>NCS S 4040-Y50R</b> C30 M65 Y100 K0 L*49,0 a*25,1 b*32,2 R179 G77 B4 2,5YR 4,8 /7,2
SEC315	<b>NCS S 4040-Y60R</b> C30 M79 Y100 K0 L*46,6 a*27,3 b*30,7 R179 G66 B3 1,3YR 4,5 /7,6
SEC316	<b>NCS S 4040-Y70R</b> C33 M75 Y100 K0 L*44,9 a*28,4 b*24,5 R171 G55 B3 0,0YR 4,4 /6,8
SEC317	<b>NCS S 4040-Y80R</b> C33 M80 Y95 K0 L*43,2 a*31,5 b*21,5 R171 G43 B12 8,0R 4,2 /7,2
SEC318	<b>NCS S 4040-Y90R</b> C36 M85 Y90 K0 L*43,1 a*30,9 b*17,5 R163 G33 B17 6,8R 4,2 /6,7
SEC319	<b>NCS S 4040-R80B</b> C80 M54 Y12 K0 L*41,1 a*0,5 b*-32,0 R57 G82 B146 4,2PB 4,0 /7,5
SEC320	<b>NCS S 4040-R90B</b> C85 M48 Y18 K0 L*41,0 a*-7,8 b*-30,1 R45 G89 B141 0,8PB 4,0 /7,3

색상	색채값
SEC321	<b>NCS S 4040-G30Y</b> C65 M30 Y100 K0 L*49,6 a*-22,2 b*24,4 R89 G125 B25 7,7GY 3,9 /5,1
SEC322	<b>NCS S 4040-G50Y</b> C54 M33 Y100 K0 L*51,9 a*-12,8 b*32,2 R117 G128 B20 2,4GY 5,0 /4,8
SEC323	<b>NCS S 4040-G70Y</b> C48 M36 Y100 K0 L*53,5 a*-7,2 b*36,1 R133 G127 B17 9,2Y 5,2 /4,9
SEC324	<b>NCS S 4040-G90Y</b> C39 M39 Y100 K0 L*53,9 a*0,6 b*40,5 R156 G128 B13 4,6Y 5,2 /5,5
SEC325	<b>NCS S 5005-Y20R</b> C45 M39 Y51 K0 L*54,2 a*2,2 b*8,9 R140 G127 B100 10,0YR 5,3 /1,4
SEC326	<b>NCS S 5005-Y50R</b> C45 M42 Y48 K0 L*53,9 a*3,5 b*6,5 R140 G121 B104 6,6YR 5,2 /1,2
SEC327	<b>NCS S 5005-Y80R</b> C45 M42 Y45 K0 L*53,1 a*3,8 b*3,6 R140 G121 B108 1,4YR 5,2 /1,0
SEC328	<b>NCS S 5005-R20B</b> C45 M42 Y39 K0 L*53,4 a*4,4 b*-0,7 R140 G121 B119 3,3RP 5,2 /1,1
SEC329	<b>NCS S 5005-R50B</b> C48 M39 Y36 K0 L*53,1 a*1,9 b*-3,6 R134 G126 B126 0,5P 5,2 /1,0
SEC330	<b>NCS S 5005-R80B</b> C54 M39 Y39 K0 L*51,8 a*-1,0 b*-4,4 R118 G122 B121 2,3PB 5,0 /1,2
SEC331	<b>NCS S 5005-B20G</b> C54 M36 Y39 K0 L*53,3 a*-3,9 b*-2,9 R118 G127 B123 3,9B 5,2 /1,1
SEC332	<b>NCS S 5005-G20Y</b> C54 M36 Y51 K0 L*53,4 a*-4,8 b*3,4 R118 G126 B102 0,8G 5,2 /0,9
SEC333	<b>NCS S 5005-G50Y</b> C51 M36 Y51 K0 L*53,8 a*-3,1 b*5,1 R126 G128 B102 4,8GY 5,2 /0,8
SEC334	<b>NCS S 5005-G80Y</b> C48 M36 Y51 K0 L*54,2 a*-1,9 b*6,8 R134 G131 B102 9,5Y 5,3 /0,9
SEC335	<b>NCS S 5010-Y10R</b> C42 M42 Y60 K0 L*54,1 a*2,9 b*14,6 R148 G122 B83 0,8Y 5,2 /2,2
SEC336	<b>NCS S 5010-Y30R</b> C42 M45 Y60 K0 L*51,6 a*5,9 b*15,0 R148 G115 B81 7,6YR 5,0 /1,5
SEC337	<b>NCS S 5010-Y50R</b> C42 M48 Y57 K0 L*51,8 a*7,2 b*11,6 R148 G110 B85 5,0YR 5,30 /2,3
SEC338	<b>NCS S 5010-Y70R</b> C45 M51 Y57 K0 L*50,4 a*9,4 b*8,9 R140 G102 B83 0,9YR 4,9 /2,4
SEC339	<b>NCS S 5010-Y90R</b> C45 M51 Y51 K0 L*49,7 a*8,7 b*5,8 R140 G102 B93 8,1R 4,8 /2,2
SEC340	<b>NCS S 5010-R10B</b> C48 M51 Y45 K0 L*50,6 a*8,1 b*0,8 R134 G101 B102 8,0RP 4,9 /2,0

색상	색채값
SEC341	<b>NCS S 5010-R30B</b> C48 M51 Y39 K0 L*50,4 a*8,9 b*-2,5 R134 G101 B112 2,7RP 4,9 /2,3
SEC342	<b>NCS S 5010-R90B</b> C60 M42 Y36 K0 L*50,2 a*-3,3 b*-8,3 R104 G112 B122 0,6PB 4,9 /2,2
SEC343	<b>NCS S 5010-B10G</b> C60 M39 Y39 K0 L*49,9 a*-5,8 b*-6,2 R104 G118 B120 5,9B 4,8 /1,9
SEC344	<b>NCS S 5010-B50G</b> C60 M36 Y45 K0 L*51,6 a*-7,8 b*-3,0 R104 G123 B112 9,6BG 5,0 /1,7
SEC345	<b>NCS S 5010-B90G</b> C60 M36 Y51 K0 L*51,0 a*-9,3 b*0,7 R103 G122 B102 1,2BG 4,9 /1,8
SEC346	<b>NCS S 5010-G10Y</b> C57 M36 Y54 K0 L*52,0 a*-8,8 b*4,3 R111 G124 B97 3,0G 5,0 /1,7
SEC347	<b>NCS S 5010-G30Y</b> C54 M36 Y54 K0 L*52,3 a*-6,6 b*6,0 R118 G126 B97 9,3GY 5,7 /1,2
SEC348	<b>NCS S 5010-G50Y</b> C51 M36 Y57 K0 L*52,7 a*-4,2 b*8,8 R126 G128 B92 2,6GY 5,1 /1,4
SEC349	<b>NCS S 5010-G70Y</b> C51 M39 Y60 K0 L*53,7 a*-3,1 b*11,0 R126 G122 B85 9,9Y 5,2 /1,6
SEC350	<b>NCS S 5010-G90Y</b> C48 Y39 Y60 K0 L*53,5 a*-0,2 b*12,4 R133 G124 B85 4,1Y 5,2 /1,8
SEC351	<b>NCS S 5020-Y</b> C45 M48 Y85 K0 L*50,4 a*3,6 b*23,4 R140 G106 B38 1,7Y 4,9 /3,6
SEC352	<b>NCS S 5020-Y10R</b> C45 M51 Y85 K0 L*49,2 a*5,7 b*23,4 R140 G100 B37 0,1Y 4,8 /3,7
SEC353	<b>NCS S 5020-Y20R</b> C42 M51 Y85 K0 L*49,7 a*8,3 b*24,2 R148 G102 B36 8,7YR 4,8 /4,2
SEC354	<b>NCS S 5020-Y30R</b> C42 M57 Y85 K0 L*48,3 a*10,3 b*23,0 R148 G89 B34 7,2YR 4,7 /4,1
SEC355	<b>NCS S 5020-Y40R</b> C42 M57 Y80 K0 L*49,0 a*12,9 b*21,4 R148 G90 B42 4,9YR 4,8 /4,3
SEC356	<b>NCS S 5020-Y50R</b> C42 M60 Y80 K0 L*49,1 a*13,7 b*18,5 R148 G83 B41 3,5YR 4,8 /4,2
SEC357	<b>NCS S 5020-Y60R</b> C42 M60 Y75 K0 L*47,5 a*15,4 b*16,8 R148 G84 B49 1,8YR 4,6 /4,1
SEC358	<b>NCS S 5020-Y70R</b> C42 M65 Y75 K0 L*47,6 a*16,7 b*14,9 R148 G73 B47 0,1YR 4,6 /4,2
SEC359	<b>NCS S 5020-Y80R</b> C45 M65 Y70 K0 L*45,5 a*17,2 b*12,9 R140 G72 B55 9,3R 4,4 /3,8
SEC360	<b>NCS S 5020-Y90R</b> C45 M65 Y65 K0 L*44,7 a*17,5 b*9,6 R140 G72 B62 6,5R 4,3 /3,8

표 4-22 서울권장색600 색채팔레트 SEC361-SEC420

색상	색채값
SEC361	<b>NCS S 5020-R</b> C48 M70 Y60 K0 L*44.1 a*16.8 b*6.2 R133 G62 B67 3.5R 4.3 /3.5
SEC362	<b>NCS S 5020-R10B</b> C48 M70 Y57 K0 L*44.1 a*17.9 b*3.5 R133 G62 B72 0.5R 4.3 /3.7
SEC363	<b>NCS S 5020-R20B</b> C51 M70 Y51 K0 L*44.1 a*17.2 b*-0.3 R126 G61 B81 6.7RP 4.3 /3.6
SEC364	<b>NCS S 5020-R80B</b> C70 M51 Y30 K0 L*43.9 a*-2.1 b*-17.0 R80 G91 B124 2.8PB 4.3 /4.0
SEC365	<b>NCS S 5020-R90B</b> C70 M45 Y33 K0 L*44.9 a*-5.1 b*-14.7 R80 G101 B124 0.4PB 4.4 /3.6
SEC366	<b>NCS S 5020-B</b> C75 M45 Y36 K0 L*44.2 a*-7.6 b*914.0 R68 G98 B119 8.2B 4.3 /3.6
SEC367	<b>NCS S 5020-B10G</b> C75 M42 Y42 K0 L*45.3 a*-11.3 b*-11.8 R67 G103 B112 4.6B 4.3 /3.5
SEC368	<b>NCS S 5020-B50G</b> C75 M36 Y51 K0 L*47.4 a*-15.7 b*-5.3 R67 G112 B102 8.0BG 4.6 /3.4
SEC369	<b>NCS S 5020-B90G</b> C70 M36 Y60 K0 L*46.6 a*-17.3 b*1.7 R79 G114 B88 1.1BG 4.5 /3.3
SEC370	<b>NCS S 5020-G10Y</b> C70 M39 Y70 K0 L*47.0 a*-15.7 b*7.3 R78 G108 B71 3.3G 4.6 /3.0
SEC371	<b>NCS S 5020-G30Y</b> C60 M36 Y70 K0 L*49.1 a*-12.4 b*12.6 R103 G120 B71 8.2GY 4.8 /2.8
SEC372	<b>NCS S 5020-G50Y</b> C57 M42 Y80 K0 L*49.0 a*-7.6 b*17.4 R111 G111 B51 2.3GY 4.7 /2.6
SEC373	<b>NCS S 5020-G70Y</b> C54 M42 Y80 K0 L*50.7 a*-4.3 b*19.3 R117 G112 B50 7.8Y 4.9 /2.7
SEC374	<b>NCS S 5020-G90Y</b> C48 M45 Y80 K0 L*50.3 a*0.1 b*21.3 R133 G110 B48 4.2Y 4.9 /3.1
SEC375	<b>NCS S 5030-Y</b> C45 M51 Y100 K0 L*47.8 a*4.6 b*32.2 R140 G99 B12 1.7Y 4.6 /4.7
SEC376	<b>NCS S 5030-Y10R</b> C42 M54 Y100 K0 L*48.4 a*8.6 b*32.2 R148 G94 B11 9.8YR 4.7 /5.3
SEC377	<b>NCS S 5030-Y20R</b> C42 M57 Y100 K0 L*46.6 a*11.6 b*30.8 R148 G89 B10 8.1YR 4.6 /5.2
SEC378	<b>NCS S 5030-Y30R</b> C42 M60 Y100 K0 L*45.1 a*14.4 b*28.8 R148 G82 B9 5.1YR 4.3 /5.5
SEC379	<b>NCS S 5030-Y40R</b> C42 M65 Y100 K0 L*44.8 a*16.9 b*28.2 R148 G72 B8 6.3YR 4.4 /5.4
SEC380	<b>NCS S 5030-Y50R</b> C42 M70 Y100 K0 L*43.3 a*19.5 b*24.7 R148 G62 B6 3.1YR 4.2 /5.5

색상	색채값
SEC381	<b>NCS S 5030-Y60R</b> C42 M75 Y100 K0 L*41.5 a*21.7 b*23.2 R148 G52 B4 1.7YR 4.0 /5.5
SEC382	<b>NCS S 5030-Y70R</b> C42 M75 Y100 K0 L*42.1 a*22.6 b*19.6 R148 G52 B4 0.1YR 4.1 /5.4
SEC383	<b>NCS S 5030-Y80R</b> C45 M85 Y100 K0 L*39.0 a*24.1 b*16.9 R140 G31 B2 4.7R 3.8 /5.2
SEC384	<b>NCS S 5030-Y90R</b> C48 M90 Y100 K0 L*39.1 a*23.3 b*12.7 R133 G20 B1 6.6R 8.9 /3.0
SEC385	<b>NCS S 5030-R</b> C54 M100 Y100 K0 L*35.5 a*25.8 b*9.9 R117 G0 B0 3.8R 3.5 /5.7
SEC386	<b>NCS S 5030-R10B</b> C51 M90 Y75 K0 L*37.9 a*24.9 b*5.4 R126 G21 B36 0.9R 3.7 /5.3
SEC387	<b>NCS S 5030-R20B</b> C54 M100 Y65 K0 L*34.2 a*27.6 b*0.2 R118 G0 B44 8.1RP 3.3 /5.4
SEC388	<b>NCS S 5030-R30B</b> C57 M90 Y51 K0 L*37.6 a*25.3 b*-5.1 R112 G21 B68 4.1RP 3.7 /5.5
SEC389	<b>NCS S 5030-R50B</b> C65 M80 Y33 K0 L*37.0 a*18.3 b*-16.0 R93 G39 B99 4.1RP 3.6 /5.4
SEC390	<b>NCS S 5030-R60B</b> C75 M75 Y26 K0 L*35.3 a*11.5 b*-22.8 R70 G46 B111 9.3PB 3.4 /5.5
SEC391	<b>NCS S 5030-R80B</b> C90 M65 Y28 K0 L*36.8 a*-1.4 b*-25.4 R34 G58 B115 3.5PB 3.6 /6.1
SEC392	<b>NCS S 5030-R90B</b> C90 M57 Y30 K0 L*37.9 a*-6.7 b*-23.1 R33 G71 B118 0.7PB 3.7 /5.7
SEC393	<b>NCS S 5030-B</b> C90 M54 Y39 K0 L*38.2 a*-11.9 b*-19.8 R32 G74 B107 7.0B 3.7 /5.3
SEC394	<b>NCS S 5030-G30Y</b> C70 M45 Y100 K0 L*43.7 a*-16.3 b*19.2 R77 G94 B21 7.2GY 4.2 /3.9
SEC395	<b>NCS S 5030-G50Y</b> C60 M45 Y100 K0 L*45.9 a*-9.5 b*23.6 R102 G101 B18 2.6GY 4.4 /3.5
SEC396	<b>NCS S 5030-G70Y</b> C54 M45 Y100 K0 L*47.7 a*-5.5 b*27.9 R117 G105 B16 2.6GY 4.4 /3.5
SEC397	<b>NCS S 5030-G90Y</b> C48 M48 Y100 K0 L*48.4 a*1.0 b*32.9 R133 G103 B14 3.4Y 4.7 /4.5
SEC398	<b>NCS S 5040-Y</b> C45 M54 Y100 K0 L*44.5 a*5.2 b*38.5 R140 G92 B11 2.4Y 4.3 /5.7
SEC399	<b>NCS S 5040-Y10R</b> C45 M57 Y100 K0 L*43.1 a*10.5 b*41.9 R140 G87 B11 0.4Y 4.2 /6.7
SEC400	<b>NCS S 5040-Y20R</b> C39 M60 Y100 K0 L*45.2 a*15.1 b*36.5 R156 G84 B91 7.8YR 4.4 /6.4

색상	색채값
SEC401	<b>NCS S 5040-Y30R</b> C39 M65 Y100 K0 L*43.2 a*18.4 b*36.6 R156 G73 B7 6.5YR 4.2 /6.6
SEC402	<b>NCS S 5040-Y40R</b> C39 M70 Y100 K0 L*41.7 a*21.8 b*35.4 R156 G63 B6 4.9YR 4.0 /7.0
SEC403	<b>NCS S 5040-Y50R</b> C42 M75 Y100 K0 L*38.5 a*25.5 b*33.0 R148 G52 B4 2.8YR 3.7 /7.3
SEC404	<b>NCS S 5040-Y70R</b> C45 M90 Y100 K0 L*35.1 a*28.5 b*26.8 R140 G21 B1 1.1YR 3.4 /6.7
SEC405	<b>NCS S 5040-Y80R</b> C51 M100 Y100 K0 L*32.4 a*29.1 b*19.8 R125 G0 B0 8.7R 3.2 /6.3
SEC406	<b>NCS S 5040-Y90R</b> C54 M100 Y100 K0 L*30.5 a*29.0 b*15.8 R9 G46 B104 6.8R 3.0 /6.1
SEC407	<b>NCS S 5040-R90B</b> C100 M70 Y33 K0 L*27.8 a*-7.0 b*-31.7 R9 G46 B104 3.1PB 2.7 /7.1
SEC408	<b>NCS S 5040-G30Y</b> C75 M45 Y100 K0 L*39.7 a*-20.4 b*23.5 R64 G91 B23 8.1GY 9.3 /4.0
SEC409	<b>NCS S 5040-G50Y</b> C65 M48 Y100 K0 L*42.7 a*-11.1 b*29.4 R89 G93 B19 2.2GY 4.1 /4.4
SEC410	<b>NCS S 5502-Y</b> C54 M45 Y54 K0 L*50.0 a*-0.3 b*3.7 R118 G108 B91 5.0Y 4.8 /0.5
SEC411	<b>NCS S 5502-R</b> C51 M45 Y45 K0 L*50.0 a*1.8 b*0.6 R126 G111 B106 6.1RP 4.8 /0.4
SEC412	<b>NCS S 5502-B</b> C54 M42 Y42 K0 L*49.5 a*-1.4 b*-2.4 R118 G116 B113 8.5B 4.8 /0.7
SEC413	<b>NCS S 5502-G</b> C57 M42 Y48 K0 L*50.2 a*-2.5 b*0.3 R111 G113 B103 1.5BG 4.9 /0.5
SEC414	<b>NCS S 6005-Y20R</b> C54 M51 Y65 K0 L*46.2 a*2.5 b*8.8 R118 G96 B70 0.3Y 4.5 /1.3
SEC415	<b>NCS S 6005-Y50R</b> C54 M54 Y60 K0 L*46.0 a*4.4 b*7.3 R118 G90 B77 7.3YR 4.5 /1.3
SEC416	<b>NCS S 6005-Y80R</b> C57 M54 Y57 K0 L*45.3 a*4.0 b*3.7 R111 G89 B81 2.6YR 4.4 /0.9
SEC417	<b>NCS S 6005-R20B</b> C57 M57 Y51 K0 L*45.1 a*5.3 b*-0.7 R11 G84 B89 4.4RP 4.4 /1.0
SEC418	<b>NCS S 6005-R50B</b> C60 M54 Y45 K0 L*45.4 a*2.7 b*-4.1 R104 G88 B100 0.2P 4.4 /0.9
SEC419	<b>NCS S 6005-R80B</b> C65 M54 Y48 K0 L*43.9 a*-1.2 b*-5.6 R91 G86 B95 2.3PB 4.3 /1.3
SEC420	<b>NCS S 6005-B20G</b> C65 M51 Y51K0 L*44.3 a*-3.4 b*-3.0 R91 G91 B93 2.7B 4.3 /1.1



표 4-23 서울관장색600 색채팔레트 SEC421-SEC480

색상	색채값	색상	색채값	색상	색채값
SEC421	<b>NCS S 6005-G20Y</b> C65 M48 Y60 K0 L*45,3 a*-5,1 b*3,0 R91 G96 B81 1,9G 4,4 /1,1	SEC441	<b>NCS S 6020-Y20R</b> C54 M65 Y100 K0 L*40,1 a*9,2 b*23,0 R117 G67 B10 8,3YR 3,9 /3,8	SEC461	<b>NCS S 6020-G70Y</b> C65 M57 Y100 K0 L*42,0 a*-3,9 b*18,4 R89 G77 B15 8,6Y 4,1 /2,5
SEC422	<b>NCS S 6005-G50Y</b> C60 M48 Y60 K0 L*47,0 a*-3,3 b*4,7 R103 G99 B80 5,7GY 4,6 /0,9	SEC442	<b>NCS S 6020-Y30R</b> C54 M70 Y100 K0 L*40,4 a*10,3 b*20,2 R117 G58 B9 6,8YR 3,9 /3,7	SEC462	<b>NCS S 6020-G90Y</b> C60 M60 Y100 K0 L*41,7 a*1,0 b*20,2 R102 G73 B13 4,5Y 4,0 /2,8
SEC423	<b>NCS S 6005-G80Y</b> C57 M48 Y60 K0 L*47,0 a*-1,3 b*6,1 R111 G101 B80 7,8Y 4,6 /0,8	SEC443	<b>NCS S 6020-Y40R</b> C51 M70 Y100 K0 L*39,7 a*13,6 b*21,3 R125 G59 B8 5,0YR 3,9 /4,1	SEC463	<b>NCS S 6030-Y</b> C57 M65 Y100 K0 L*36,6 a*4,6 b*32,6 R110 G66 B11 2,2Y 3,6 /4,8
SEC424	<b>NCS S 6010-Y10R</b> C57 M57 Y80 K0 L*44,2 a*3,5 b*13,7 R111 G82 B44 0,2Y 4,3 /2,1	SEC444	<b>NCS S 6020-Y50R</b> C51 M70 Y100 K0 L*39,1 a*14,1 b*19,0 R125 G59 B8 4,0YR 3,8 /3,8	SEC464	<b>NCS S 6030-Y10R</b> C57 M65 Y100 K0 L*37,0 a*8,2 b*30,5 R110 G66 B11 0,2Y 3,6 /4,8
SEC425	<b>NCS S 6010-Y30R</b> C51 M57 Y75 K0 L*44,8 a*6,5 b*14,0 R126 G86 B51 7,9YR 4,3 /2,4	SEC445	<b>NCS S 6020-Y60R</b> C54 M75 Y100 K0 L*38,7 a*15,2 b*16,6 R117 G48 B7 2,4YR 3,8 /3,8	SEC465	<b>NCS S 6030-Y20R</b> C54 M70 Y100 K0 L*37,5 a*11,7 b*30,0 R117 G58 B9 8,1YR 3,6 /5,1
SEC426	<b>NCS S 6010-Y50R</b> C57 M65 Y80 K0 L*42,8 a*7,5 b*11,0 R111 G67 B41 3,4YR 4,2 /1,9	SEC446	<b>NCS S 6020-Y70R</b> C54 M80 Y100 K0 L*38,0 a*16,5 b*15,3 R117 G38 B5 2,8R 3,7 /3,4	SEC466	<b>NCS S 6030-Y30R</b> C51 M70 Y100 K0 L*37,0 a*13,6 b*27,9 R125 G59 B8 7,1YR 3,6 /4,9
SEC427	<b>NCS S 6010-Y70R</b> C57 M65 Y75 K0 L*42,3 a*8,7 b*8,9 R111 G67 B48 8,4RP 4,0 /1,7	SEC447	<b>NCS S 6020-Y80R</b> C57 M85 Y100 K0 L*36,3 a*17,3 b*12,1 R110 G29 B4 8,7R 3,5 /3,9	SEC467	<b>NCS S 6030-Y40R</b> C54 M75 Y100 K0 L*34,9 a*18,2 b*28,2 R117 G48 B7 4,9YR 3,4 /5,6
SEC428	<b>NCS S 6010-Y90R</b> C57 M65 Y65 K0 L*43,1 a*9,0 b*5,5 R111 G68 B63 8,1R 4,2 /1,9	SEC448	<b>NCS S 6020-Y90R</b> C60 M90 Y100 K0 L*36,5 a*16,5 b*9,2 R102 G19 B2 6,7R 3,5 /3,6	SEC468	<b>NCS S 6030-Y50R</b> C54 M80 Y100 K0 L*34,1 a*20,0 b*27,1 R117 G38 B5 3,9YR 3,3 /5,6
SEC429	<b>NCS S 6010-R10B</b> C60 M65 Y60 K0 L*41,7 a*8,8 b*0,8 R104 G67 B70 8,4RP 4,0 /1,7	SEC449	<b>NCS S 6020-R</b> C60 M100 Y100 K0 L*34,6 a*18,5 b*6,6 R102 G0 B0 8,3RP 3,4 /3,4	SEC469	<b>NCS S 6030-Y60R</b> C57 M85 Y100 K0 L*31,9 a*20,6 b*24,0 R110 G29 B4 2,9YR 3,1 /5,4
SEC430	<b>NCS S 6010-R90B</b> C70 M54 Y48 K0 L*40,9 a*-3,0 b*-8,0 R80 G83 B95 0,4PB 4,0 /2,0	SEC450	<b>NCS S 6020-R20B</b> C65 M100 Y75 K0 L*32,7 a*19,8 b*-0,2 R91 G0 B31 7,6RP 3,2 /3,7	SEC470	<b>NCS S 6030-Y70R</b> C57 M90 Y100 K0 L*31,5 a*21,4 b*19,3 R110 G19 B2 1,3YR 3,1 /5,1
SEC431	<b>NCS S 6010-B10G</b> C70 M51 Y48 K0 L*42,1 a*-6,1 b*-6,6 R80 G89 B97 5,5B 4,1 /2,0	SEC451	<b>NCS S 6020-R30B</b> C65 M100 Y65 K0 L*32,3 a*18,7 b*-4,0 R91 G0 B44 4,2RP 3,2 /3,5	SEC471	<b>NCS S 6030-Y80R</b> C57 M100 Y100 K0 L*29,5 a*23,6 b*16,5 R110 G0 B0 8,8R 2,9 /5,3
SEC432	<b>NCS S 6010-B50G</b> C70 M48 Y54 K0 L*43,2 a*-8,3 b*-3,2 R79 G94 B90 8,3BG 4,2 /1,8	SEC452	<b>NCS S 6020-R80B</b> C95 K75 Y42 K0 L*32,8 a*-1,1 b*-19,0 R23 G39 B89 3,2PB 3,2 /4,1	SEC472	<b>NCS S 6030-Y90R</b> C60 M100 Y100 K0 L*26,6 a*26,1 b*15,2 R102 G0 B0 6,6R 2,6 /5,5
SEC433	<b>NCS S 6010-B90G</b> C70 M48 Y60 K0 L*42,7 a*-9,8 b*0,7 R79 G94 B81 0,8G 4,1 /2,1	SEC453	<b>NCS S 6020-R90B</b> C95 M70 Y45 K0 L*34,9 a*-4,4 b*-17,3 R22 G47 B88 0,8PB 3,4 /3,8	SEC473	<b>NCS S 6030-R10B</b> C70 M100 Y100 K0 L*23,5 a*27,6 b*7,3 R77 G0 B0 5,3R 2,3 /5,9
SEC434	<b>NCS S 6010-G10Y</b> C70 M51 Y70 K0 L*42,6 a*-8,6 b*4,1 R79 G87 B64 2,8G 4,1 /1,7	SEC454	<b>NCS S 6020-B</b> C90 M65 Y51 K0 L*34,8 a*-7,6 b*-14,2 R31 G56 B83 7,5B 3,4 /3,3	SEC474	<b>NCS S 6030-R80B</b> C100 M100 Y42 K0 L*22,9 a*0,0 b*-27,9 R11 G0 B72 3,0PB 2,2 /6,3
SEC435	<b>NCS S 6010-G30Y</b> C65 M48 Y70 K0 L*44,1 a*-7,0 b*6,9 R90 G95 B65 8,1GY 4,3 /1,6	SEC455	<b>NCS S 6020-B10G</b> C95 M65 Y57 K0 L*34,9 a*-11,2 b*-11,4 R21 G53 B75 3,6B 3,4 /3,2	SEC475	<b>NCS S 6030-G30Y</b> C80 M60 Y100 K0 L*35,0 a*-15,6 b*16,4 R51 G64 B18 0,1G 3,4 /3,4
SEC436	<b>NCS S 6010-G50Y</b> C65 M51 Y75 K0 L*44,9 a*-4,2 b*9,3 R90 G89 B56 3,0GY 4,4 /1,4	SEC456	<b>NCS S 6020-B50G</b> C90 M57 Y65 K0 L*37,4 a*-14,7 b*-5,0 R30 G67 B69 7,4BG 3,6 /3,1	SEC476	<b>NCS S 6030-G50Y</b> C70 M60 Y100 K0 L*35,7 a*-9,0 b*24,5 R77 G69 B15 2,1GY 3,5 /3,9
SEC437	<b>NCS S 6010-G70Y</b> C60 M51 Y75 K0 L*45,6 a*-3,4 b*11,6 R103 G92 B55 0,4GY 4,4 /1,7	SEC457	<b>NCS S 6020-B90G</b> C90 M57 Y80 K0 L*37,0 a*-17,4 b*1,3 R28 G66 B49 0,8BG 3,6 /3,6	SEC477	<b>NCS S 6502-Y</b> C65 M57 Y65 K0 L*42,3 a*-0,3 b*3,2 R91 G79 B68 7,7Y 4,1 /0,4
SEC438	<b>NCS S 6010-G90Y</b> C60 M54 Y75 K0 L*45,1 a*0,0 b*10,7 R103 G86 B54 5,0Y 4,4 /1,5	SEC458	<b>NCS S 6020-G10Y</b> C85 M57 Y100 K0 L*37,8 a*-16,5 b*8,4 R39 G66 B20 3,2G 3,7 /3,3	SEC478	<b>NCS S 6502-R</b> C65 M60 Y60 K0 L*41,2 a*2,3 b*1,1 R91 G74 B74 7,7R 4,0 /0,4
SEC439	<b>NCS S 6020-Y</b> C57 M60 Y100 K0 L*41,5 a*3,9 b*22,4 R110 G75 B13 1,6Y 4,0 /3,4	SEC459	<b>NCS S 6020-G30Y</b> C75 M57 Y100 K0 L*38,4 a*-12,2 b*13,6 R64 G72 B18 1,4GY 4,0 /2,5	SEC479	<b>NCS S 6502-B</b> C70 M60 Y60 K0 L*41,5 a*-1,7 b*-2,3 R79 G72 B74 4,4B 4,0 /0,7
SEC440	<b>NCS S 6020-Y10R</b> C54 M60 Y100 K0 L*41,1 a*6,3 b*21,9 R117 B76 B12 9,9YR 4,0 /3,4	SEC460	<b>NCS S 6020-G50Y</b> C65 M54 Y100 K0 L*41,2 a*-6,9 b*16,6 R89 G81 B16 7,8GY 3,7 /2,8	SEC480	<b>NCS S 6502-G</b> C65 M54 Y60 K0 L*42,3 a*-2,8 b*0,1 R91 G85 B77 1,6BG 4,1 /0,6

표 4-24 서울관장색600 색채팔레트 SEC481-SEC540

색상	색채값	색상	색채값	색상	색채값
SEC481	<b>NCS S 7005-Y20R</b> C70 M75 Y95 K0 L*36.3 a*1.9 b*6.5 R78 G44 B17 0.6Y 3.5 /1.6	SEC501	<b>NCS S 7010-B90G</b> C90 M75 Y95 K0 L*33.8 a*-8.8 b*0.7 R27 G37 B19 0.3BG 3.0 /1.8	SEC521	<b>NCS S 7020-R</b> C70 M100 Y100 K0 L*21.1 a*18.4 b*8.3 R77 G0 B0 8.0R 2.1 /3.9
SEC482	<b>NCS S 7005-Y50R</b> C70 M75 Y90 K0 L*37.3 a*3.5 b*6.0 R78 G44 B24 7.6YR 4.6 /1.0	SEC502	<b>NCS S 7010-G10Y</b> C85 M70 Y100 K0 L*35.2 a*-9.0 b*4.4 R38 G47 B14 2.5G 3.0 /2.0	SEC522	<b>NCS S 7020-R20B</b> C75 M100 Y85 K0 L*18.0 a*22.9 b*-1.4 R65 G0 B19 9.5RP 1.8 /4.7
SEC483	<b>NCS S 7005-Y80R</b> C70 M75 Y80 K0 L*35.4 a*4.7 b*4.1 R79 G44 B37 1.9YR 3.4 /1.0	SEC503	<b>NCS S 7010-G30Y</b> C80 M70 Y100 K0 L*34.0 a*-7.2 b*6.8 R51 G48 B13 8.0GY 3.0 /1.8	SEC523	<b>NCS S 7020-R80B</b> C100 M100 Y57 K0 L*19.9 a*-0.6 b*-20.5 R8 G1 B53 3.1PB 1.9 /4.6
SEC484	<b>NCS S 7005-R20B</b> C70 M75 Y70 K0 L*36.6 a*5.3 b*-0.6 R79 G45 B51 4.8RP 3.6 /1.0	SEC504	<b>NCS S 7010-G50Y</b> C75 M70 Y100 K0 L*36.0 a*-4.2 b*8.8 R64 G50 B12 1.3GY 3.5 /2.0	SEC524	<b>NCS S 7020-R90B</b> C100 M100 Y70 K0 L*19.1 a*-6.8 b*-18.2 R4 G0 B37 9.3B 1.9 /4.3
SEC485	<b>NCS S 7005-R50B</b> C75 M75 Y65 K0 L*35.2 a*2.4 b*-4.0 R67 G44 B58 0.2P 3.4 /0.9	SEC505	<b>NCS S 7010-G70Y</b> C75 M70 Y100 K0 L*34.9 a*-2.8 b*11.6 R64 G50 B12 9.3Y 3.4 /1.8	SEC525	<b>NCS S 7020-B50G</b> C100 M80 Y90 K0 L*25.0 a*-17.2 b*-5.1 R0 G28 B24 5.3BG 2.4 /4.1
SEC486	<b>NCS S 7005-R80B</b> C80 M70 Y60 K0 L*36.0 a*-0.8 b*-5.5 R55 G51 B68 2.4PB 3.5 /1.1	SEC506	<b>NCS S 7010-G90Y</b> C70 M70 Y100 K0 L*35.9 a*0.5 b*12.5 R77 G52 B12 4.1Y 3.0 /1.9	SEC526	<b>NCS S 7020-B90G</b> C100 M75 Y100 K0 L*24.3 a*-18.3 b*1.6 R1 G34 B14 9.4G 2.4 /4.0
SEC487	<b>NCS S 7005-B20G</b> C80 M70 Y70 K0 L*35.4 a*-3.4 b*-3.0 R54 G50 B55 2.9B 3.4 /1.0	SEC507	<b>NCS S 7502-Y</b> C80 M80 Y100 K0 L*33.3 a*0.4 b*3.9 R51 G32 B9 3.0Y 3.3 /0.6	SEC527	<b>NCS S 7020-G10Y</b> C100 M75 Y100 K0 L*27.2 a*-16.6 b*8.2 R1 G34 B14 2.1G 2.6 /3.4
SEC488	<b>NCS S 7005-G20Y</b> C80 M70 Y85 K0 L*36.6 a*-5.1 b*3.1 R53 G49 B34 1.3G 3.6 /1.1	SEC508	<b>NCS S 7502-R</b> C80 M90 Y100 K0 L*33.1 a*2.6 b*1.1 R51 G16 B3 4.9R 3.2 /0.5	SEC528	<b>NCS S 7020-G30Y</b> C85 M70 Y100 K0 L*28.9 a*-12.6 b*13.4 R38 G47 B14 7.2GY 2.8 /3.2
SEC489	<b>NCS S 7005-G50Y</b> C75 M70 Y90 K0 L*36.5 a*-2.7 b*4.3 R65 G51 B27 4.8GY 3.5 /0.8	SEC509	<b>NCS S 7502-B</b> C85 M85 Y85 K0 L*30.9 a*-1.4 b*-2.5 R40 G24 B26 7.6B 3.0 /0.6	SEC529	<b>NCS S 7020-G50Y</b> C80 M75 Y100 K0 L*29.9 a*-6.9 b*15.6 R51 G40 B11 2.6GY 2.9 /2.6
SEC490	<b>NCS S 7005-G80Y</b> C70 M65 Y85 K0 L*37.8 a*-1.4 b*6.4 R78 G61 B35 9.3Y 3.7 /0.9	SEC510	<b>NCS S 7502-G</b> C85 M85 Y100 K0 L*31.9 a*-2.6 b*0.3 R38 G23 B8 0.8BG 3.1 /0.5	SEC530	<b>NCS S 7020-G90Y</b> C70 M75 Y100 K0 L*30.7 a*1.4 b*19.6 R77 G43 B10 2.7Y 3.0 /3.0
SEC491	<b>NCS S 7010-Y10R</b> C65 M70 Y100 K0 L*36.1 a*3.7 b*13.1 R89 G54 B11 9.9YR 3.5 /2.0	SEC511	<b>NCS S 7020-Y</b> C70 M75 Y100 K0 L*30.1 a*4.2 b*21.4 R77 G43 B10 0.7Y 2.9 /3.5	SEC531	<b>NCS S 8010-Y10R</b> C80 M85 Y100 K0 L*25.0 a*3.8 b*13.0 R51 G24 B7 0.9Y 2.4 /2.3
SEC492	<b>NCS S 7010-Y30R</b> C65 M75 Y100 K0 L*35.3 a*5.9 b*12.4 R89 G45 B9 8.2YR 3.4 /2.2	SEC512	<b>NCS S 7020-Y10R</b> C65 M75 Y100 K0 L*31.4 a*6.9 b*21.4 R89 G45 B9 9.7YR 3.1 /3.6	SEC532	<b>NCS S 8010-Y70R</b> C80 M100 Y100 K0 L*20.5 a*9.5 b*11.4 R51 G0 B0 5.2YR 2.0 /2.6
SEC493	<b>NCS S 7010-Y50R</b> C65 M80 Y100 K0 L*34.8 a*8.4 b*11.7 R89 G36 B7 5.1YR 3.4 /2.3	SEC513	<b>NCS S 7020-Y20R</b> C65 M75 Y100 K0 L*31.3 a*8.8 b*21.5 R89 G45 B9 8.5YR 3.0 /3.8	SEC533	<b>NCS S 8010-Y90R</b> C80 M100 Y100 K0 L*18.5 a*10.4 b*7.4 R51 G0 B0 1.6YR 1.8 /2.3
SEC494	<b>NCS S 7010-Y70R</b> C70 M85 Y100 K0 L*31.4 a*8.9 b*8.8 R77 G26 B5 2.6YR 3.1 /2.0	SEC514	<b>NCS S 7020-Y30R</b> C65 M80 Y100 K0 L*31.3 a*10.0 b*20.3 R89 G36 B7 7.4YR 3.1 /3.7	SEC534	<b>NCS S 8010-R90B</b> C100 M100 Y80 K0 L*18.1 a*-3.0 b*-10.5 R2 G0 B25 0.3PB 1.8 /2.5
SEC495	<b>NCS S 7010-Y90R</b> C70 M90 Y100 K0 L*32.8 a*10.2 b*6.4 R77 G18 B2 8.7R 3.2 /2.0	SEC515	<b>NCS S 7020-Y40R</b> C65 M80 Y100 K0 L*30.3 a*13.1 b*20.6 R89 G36 B7 5.6YR 2.9 /4.1	SEC535	<b>NCS S 8010-B50G</b> C100 M95 Y100 K0 L*20.0 a*-9.1 b*-2.5 R0 G9 B2 5.1BG 1.9 /2.4
SEC496	<b>NCS S 7010-R10B</b> C70 M100 Y100 K0 L*30.6 a*12.7 b*2.7 R77 G0 B0 1.3R 3.0 /2.3	SEC516	<b>NCS S 7020-Y50R</b> C65 M85 Y100 K0 L*29.1 a*14.4 b*19.4 R89 G27 B5 4.5YR 2.7 /4.1	SEC536	<b>NCS S 8010-B90G</b> C100 M90 Y100 K0 L*20.2 a*-10.0 b*0.7 R0 G14 B4 0.1BG 2.0 /2.5
SEC497	<b>NCS S 7010-R30B</b> C75 M95 Y75 K0 L*32.0 a*8.7 b*-3.1 R66 G12 B34 2.3RP 3.0 /1.6	SEC517	<b>NCS S 7020-Y60R</b> C65 M90 Y100 K0 L*26.9 a*15.3 b*17.5 R89 G18 B2 3.2YR 2.6 /4.0	SEC537	<b>NCS S 8010-G10Y</b> C100 M90 Y100 K0 L*21.6 a*-10.0 b*5.5 R0 G14 B4 1.3G 2.1 /2.5
SEC498	<b>NCS S 7010-R90B</b> C90 M80 Y65 K0 L*32.1 a*-2.9 b*-8.6 R31 G32 B55 0.2PB 3.0 /1.9	SEC518	<b>NCS S 7020-Y70R</b> C65 M100 Y100 K0 L*25.6 a*18.1 b*17.4 R89 G0 B0 1.9YR 2.5 /4.4	SEC538	<b>NCS S 8010-G30Y</b> C90 M85 Y100 K0 L*22.3 a*-8.7 b*8.6 R26 G22 B8 7.3GY 2.2 /2.5
SEC499	<b>NCS S 7010-B10G</b> C90 M75 Y70 K0 L*33.0 a*-6.1 b*-6.5 R30 G39 B52 4.7B 3.0 /1.9	SEC519	<b>NCS S 7020-Y80R</b> C70 M100 Y100 K0 L*24.5 a*18.8 b*14.8 R77 G0 B0 1.8YR 2.4 /4.3	SEC539	<b>NCS S 8502-Y</b> C90 M100 Y100 K0 L*20.7 a*0.4 b*4.0 R26 G0 B0 2.9Y 2.0 /0.7
SEC500	<b>NCS S 7010-B50G</b> C90 M70 Y75 K0 L*33.0 a*-9.1 b*-3.3 R29 G47 B48 7.1BG 3.0 /2.1	SEC520	<b>NCS S 7020-Y90R</b> C70 M100 Y100 K0 L*22.8 a*17.3 b*10.8 R77 G0 B0 0.2YR 2.2 /3.8	SEC540	<b>NCS S 8502-R</b> C85 M100 Y100 K0 L*18.6 a*3.7 b*1.3 R37 G5 B0 7.4R 1.8 /0.7

표 4-25 서울관장색600 색채팔레트 SEC541-SEC600

색상	색채값	색상	색채값	색상	색채값
SEC541	<b>NCS S 8502-B</b> C95 M100 Y100 K0 L*18.5 a*-1.1 b*-2.7 R78 G44 B17 9.5B 1.8 /0.7	SEC561	<b>NCS S 1555-R80B</b> C60 M28 Y0 K0 L*55.9 a*-2.5 b*-40.5 R104 G143 B194 3.4PB 5.4 /10.0	SEC581	<b>NCS S 8005-G80Y</b> C85 M90 Y100 K0 L*26.0 a*-0.7 b*6.2 R37 G16 B3 6.8Y 3.0 /0.9
SEC542	<b>NCS S 8502-G</b> C100 M100 Y100 K0 L*18.3 a*-3.6 b*0.6 R0 G0 B0 9.0G 1.8 /0.9	SEC562	<b>NCS S 2030-R30B</b> C12 M42 Y9 K0 L*66.9 a*23.5 b*-4.2 R220 G143 B180 3.5RP 6.5 /5.9	SEC582	<b>NCS S 0300-N</b> C0 M0 Y0 K0 L*95.4 a*0.2 b*2.5 R255 G255 B255 8.3YR 9.5 /0.4
SEC543	<b>NCS S 8005-Y20R</b> C80 M85 Y100 K0 L*26.7 a*2.4 b*7.4 R51 G24 B7 0.0Y 2.6 /1.2	SEC563	<b>NCS S 2030-R60B</b> C30 M28 Y0 K0 L*66.2 a*9.0 b*-19.4 R178 G164 B207 9.7PB 6.5 /5.2	SEC583	<b>NCS S 0500-N</b> C0 M0 Y0 K1 L*93.7 a*0.0 b*2.2 R252 G252 B252 2.0Y 9.3 /0.4
SEC544	<b>NCS S 8005-Y50R</b> C80 M90 Y100 K0 L*26.6 a*4.2 b*7.1 R51 G16 B3 7.2YR 2.6 /1.3	SEC564	<b>NCS S 2040-Y</b> C14 M20 Y75 K0 L*74.0 a*2.9 b*46.9 R219 G191 B61 0.5Y 7.1 /6.7	SEC584	<b>NCS S 1000-N</b> C0 M0 Y0 K5 L*88.0 a*0.0 b*1.5 R242 G242 B242 1.9Y 8.7 /0.3
SEC545	<b>NCS S 8005-Y80R</b> C80 M95 Y100 K0 L*24.2 a*5.3 b*4.6 R51 G11 B2 3.5YR 2.4 /1.2	SEC565	<b>NCS S 2040-Y10R</b> C10 M26 Y70 K0 L*72.5 a*8.4 b*44.4 R229 G181 B69 3.0Y 7.2 /6.9	SEC585	<b>NCS S 1500-N</b> C0 M0 Y0 K10 L*83.7 a*-0.3 b*1.7 R230 G230 B230 6.1Y 8.3 /0.2
SEC546	<b>NCS S 8005-R20B</b> C85 Y100 Y95 K0 L*23.3 a*6.0 b*-1.2 R37 G5 B8 3.8R 2.3 /1.1	SEC566	<b>NCS S 2040-Y20R</b> C5 M33 Y70 K0 L*71.6 a*14.9 b*45.9 R241 G168 B65 8.1YR 7.0 /7.9	SEC586	<b>NCS S 2000-N</b> C0 M0 Y0 K18 L*78.7 a*-0.1 b*1.6 R209 G209 B209 3.4Y 7.8 /0.3
SEC547	<b>NCS S 8005-R80B</b> C95 M100 Y85 K0 L*22.6 a*-0.6 b*-6.6 R19 G0 B19 3.7PB 2.2 /1.4	SEC567	<b>NCS S 2040-Y30R</b> C3 M39 Y65 K0 L*69.5 a*18.6 b*41.5 R245 G154 B72 6.1YR 5.8 /7.7	SEC587	<b>NCS S 2500-N</b> C0 M0 Y0 K22 L*74.6 a*-0.4 b*1.4 R199 G199 B199 9.3Y 7.3 /0.2
SEC548	<b>NCS S 8005-B20G</b> C100 M100 Y100 K0 L*22.7 a*-4.4 b*-3.3 R0 G0 B0 2.0B 2.2 /1.4	SEC568	<b>NCS S 2040-Y70R</b> C5 M54 Y54 K0 L*62.9 a*29.9 b*28.0 R239 G116 B85 9.7R 6.1 /7.8	SEC588	<b>NCS S 3000-N</b> C0 M0 Y0 K28 L*71.2 a*-0.3 b*1.0 R184 G184 B184 10Y 1.7 /0.2
SEC549	<b>NCS S 8005-G20Y</b> C90 M90 Y100 K0 L*24.5 a*-4.5 b*2.9 R26 G15 B4 0.7BG 2.4 /1.1	SEC569	<b>NCS S 2040-R80B</b> C51 M24 Y0 K0 L*60.0 a*-2.7 b*-28.8 R126 G158 B202 3.5PB 5.8 /7.4	SEC589	<b>NCS S 3500-N</b> C0 M0 Y0 K35 L*66.4 a*0.1 b*1.4 R166 G166 B166 2.0Y 6.0 /0.2
SEC550	<b>NCS S 8005-G50Y</b> C85 M85 Y100 K0 L*25.5 a*-2.9 b*4.5 R38 G23 B8 4.4GY 2.5 /1.1	SEC570	<b>NCS S 2050-Y</b> C14 M24 Y90 K0 L*70.6 a*3.5 b*53.2 R219 G182 B28 2.9Y 6.9 /7.8	SEC590	<b>NCS S 4000-N</b> C0 M0 Y0 K41 L*62.4 a*-0.2 b*0.6 R150 G150 B150 0.2GY 6.1 /0.1
SEC551	<b>NCS S 0530-Y</b> C0 M1 Y51 K0 L*91.4 a*0.1 b*41.7 R255 G252 B124 3.9Y 9.0 /6.0	SEC571	<b>NCS S 2050-Y50R</b> C3 M54 Y75 K0 L*62.3 a*31.2 b*41.6 R245 G116 B47 2.4YR 6.1 /9.3	SEC591	<b>NCS S 4500-N</b> C0 M0 Y0 K45 L*58.5 a*-0.1 b*0.2 R140 G140 B140 N 5.7 /0.0
SEC552	<b>NCS S 1040-Y</b> C1 M8 Y60 K0 L*85.3 a*1.5 b*49.1 R252 G234 B98 3.5Y 8.4 /7.2	SEC572	<b>NCS S 3050-Y</b> C26 M36 Y100 K0 L*59.6 a*5.9 b*50.5 R189 G143 B9 2.2Y 5.8 /7.3	SEC592	<b>NCS S 5000-N</b> C0 M0 Y0 K46 L*54.6 a*-0.2 b*-0.1 R138 G138 B138 N 5.4 /0.0
SEC553	<b>NCS S 1070-Y10R</b> C0 M24 Y100 K0 L*77.8 a*14.6 b*76.3 R255 G194 B0 0.1Y 7.6 /12.0	SEC573	<b>NCS S 3050-Y20R</b> C18 M45 Y100 K0 L*59.3 a*16.4 b*49.2 R209 G128 B4 8.2YR 5.8 /8.4	SEC593	<b>NCS S 5500-N</b> C0 M0 Y0 K50 L*50.8 a*-0.4 b*0.2 R127 G127 B127 0.8B 4.9 /0.1
SEC554	<b>NCS S 1070-Y20R</b> C0 M33 Y100 K0 L*74.5 a*24.2 b*71.5 R255 G171 B0 7.4YR 7.3 /12.1	SEC574	<b>NCS S 3050-Y30R</b> C18 M54 Y100 K0 L*56.7 a*22.2 b*44.5 R209 G107 B3 5.8YR 5.5 /8.2	SEC594	<b>NCS S 6000-N</b> C0 M0 Y0 K55 L*46.7 a*-0.2 b*-0.1 R115 G115 B115 N 4.5 /0.0
SEC555	<b>NCS S 1070-Y30R</b> C0 M45 Y100 K0 L*70.1 a*32.6 b*67.5 R250 G140 B0 5.0YR 6.8 /12.6	SEC575	<b>NCS S 3050-B10G</b> C90 M22 Y28 K0 L*47.8 a*-25.8 b*-26.2 R29 G128 B145 6.3B 4.8 /6.8	SEC595	<b>NCS S 6500-N</b> C0 M0 Y0 K60 L*42.8 a*0.0 b*0.1 R102 G102 B102 N 4.2 /0.0
SEC556	<b>NCS S 1070-Y40R</b> C0 M51 Y100 K0 L*67.5 a*37.5 b*62.4 R255 G125 B0 3.5YR 6.6 /12.2	SEC576	<b>NCS S 3060-R90B</b> C100 M48 Y6 K0 L*36.2 a*-9.1 b*-45.1 R9 G83 B155 4.6PB 3.8 /9.9	SEC596	<b>NCS S 7000-N</b> C0 M0 Y0 K72 L*38.8 a*-0.2 b*-0.1 R71 G71 B71 N 3.3 /0.0
SEC557	<b>NCS S 1070-Y50R</b> C0 M57 Y100 K0 L*64.5 a*42.2 b*59.0 R255 G110 B0 2.3YR 6.3 /12.7	SEC577	<b>NCS S 3560-R80B</b> C100 M75 Y8 K0 L*26.5 a*4.6 b*-48.7 R14 G40 B132 6.1PB 2.8 /10.7	SEC597	<b>NCS S 7500-N</b> C0 M0 Y0 K77 L*34.1 a*-0.2 b*-0.1 R59 G59 B59 N 3.8 /0.0
SEC558	<b>NCS S 1070-Y70R</b> C0 M70 Y90 K0 L*59.1 a*50.2 b*45.3 R254 G77 B17 8.9R 5.8 /12.7	SEC578	<b>NCS S 4050-Y</b> C36 M45 Y100 K0 L*51.5 a*5.3 b*48.1 R163 G116 B11 2.6Y 5.0 /7.0	SEC598	<b>NCS S 8000-N</b> C0 M0 Y0 K82 L*28.1 a*-0.2 b*0.3 R45 G45 B45 N 3.0 /0.0
SEC559	<b>NCS S 1070-Y90R</b> C0 M85 Y75 K0 L*53.7 a*56.8 b*32.6 R252 G40 B37 5.9R 5.2 /13.6	SEC579	<b>NCS S 4550-Y60R</b> C39 M85 Y100 K0 L*37.8 a*30.0 b*33.0 R156 G32 B1 1.6YR 3.7 /7.8	SEC599	<b>NCS S 8500-N</b> C0 M0 Y0 K90 L*20.5 a*0.1 b*0.1 R26 G26 B26 N 2.0 /0.0
SEC560	<b>NCS S 1070-R</b> C0 M95 Y65 K0 L*50.9 a*59.4 b*25.6 R250 G18 B47 4.1R 4.9 /13.4	SEC580	<b>NCS S 4550-B90G</b> C100 M48 Y100 K0 L*31.4 a*-42.9 b*4.0 R0 G71 B29 6.5G 3.2 /5.7	SEC600	<b>NCS S 9000-N</b> C0 M0 Y0 K100 L*11.0 a*-0.5 b*-1.1 R0 G0 B0 N 0.8 /0.0

# 서울권장색600 코딩시스템

## R

색상	색채값	
SC0001	<b>NCS S 1010-Y90R</b> C1 M14 Y14 KO L*85,6 a*8,5 b*6,4 R250 G218 B203 7,8R 8,4 /2,5	SEC046
SC0002	<b>NCS S 1070-R</b> C0 M95 Y65 KO L*50,9 a*59,4 b*25,6 R250 G18 B47 4,1R 4,9 /13,4	SEC560
SC0003	<b>NCS S 1070-Y70R</b> C0 M70 Y90 KO L*59,1 a*50,2 b*45,3 R254 G77 B17 8,9R 5,8 /12,7	SEC558
SC0004	<b>NCS S 1070-Y90R</b> C0 M85 Y75 KO L*53,7 a*56,8 b*32,6 R252 G40 B37 5,9R 5,2 /13,6	SEC559
SC0005	<b>NCS S 1502-R</b> C12 M9 Y14 KO L*82,5 a*1,5 b*1,3 R223 G221 B204 9,1R 8,1 /0,5	SEC055
SC0006	<b>NCS S 2002-R</b> C13 M13 Y15 KO L*77,7 a*1,5 b*0,8 R220 G210 B198 4,4R 7,6 /0,5	SEC065
SC0007	<b>NCS S 2005-R</b> C16 M16 Y18 KO L*76,9 a*3,3 b*2,4 R213 G201 B187 7,5R 7,5 /1,1	SEC079
SC0008	<b>NCS S 2005-R10B</b> C16 M16 Y16 KO L*76,9 a*3,7 b*1,0 R213 G201 B191 0,1R 7,5 /1,2	SEC080
SC0009	<b>NCS S 2010-Y90R</b> C14 M24 Y24 KO L*74,2 a*8,3 b*6,5 R217 G184 B167 8,8R 7,3 /2,2	SEC106
SC0010	<b>NCS S 2020-Y80R</b> C10 M33 Y30 KO L*70,5 a*15,8 b*12,5 R227 G165 B148 8,8R 6,9 /4,1	SEC126
SC0011	<b>NCS S 2020-Y90R</b> C9 M33 Y26 KO L*71,1 a*17,8 b*10,6 R229 G166 B156 6,2R 7,0 /4,4	SEC127
SC0012	<b>NCS S 2040-Y70R</b> C5 M54 Y54 KO L*62,9 a*29,9 b*28,0 R239 G116 B85 9,7R 6,1 /7,8	SEC568
SC0013	<b>NCS S 2502-R</b> C22 M16 Y20 KO L*74,9 a*1,4 b*0,8 R198 G196 B181 6,2R 7,3 /0,3	SEC140
SC0014	<b>NCS S 3010-R</b> C26 M33 Y30 KO L*65,1 a*8,7 b*4,1 R188 G154 B145 5,0R 6,0 /2,1	SEC163
SC0015	<b>NCS S 3010-Y90R</b> C24 M30 Y30 KO L*66,3 a*7,9 b*5,8 R193 G163 B148 8,7R 6,0 /2,0	SEC162
SC0016	<b>NCS S 3020-R</b> C24 M42 Y33 KO L*61,5 a*15,8 b*5,7 R192 G135 B132 2,7R 6,0 /3,8	SEC191
SC0017	<b>NCS S 3020-R20B</b> C26 M42 Y24 KO L*61,3 a*15,3 b*-0,2 R187 G134 B148 5,9R 6,0 /3,8	SEC193
SC0018	<b>NCS S 3020-Y80R</b> C22 M42 Y42 KO L*62,1 a*15,9 b*12,5 R197 G135 B115 8,7R 6,0 /4,2	SEC189
SC0019	<b>NCS S 3020-Y90R</b> C22 M42 Y36 KO L*62,2 a*16,8 b*10,2 R197 G136 B126 8,0R 3,1 /3,3	SEC190
SC0020	<b>NCS S 3030-Y70R</b> C18 M51 Y54 KO L*59,2 a*24,2 b*21,6 R207,G116 B87 9,4R 5,8 /6,2	SEC212

색상	색채값	
SC0021	<b>NCS S 3030-Y80R</b> C20 M54 Y51 KO L*57,2 a*24,5 b*17,1 R202 G108 B91 7,7R 5,6 /6,1	SEC213
SC0022	<b>NCS S 3030-Y90R</b> C20 M54 Y45 KO L*57,2 a*25,2 b*13,8 R202 G108 B101 5,6R 5,6 /6,1	SEC214
SC0023	<b>NCS S 3040-Y70R</b> C18 M60 Y65 KO L*54,9 a*28,9 b*26,3 R207 G95 B63 9,6R 5,3 /7,2	SEC285
SC0024	<b>NCS S 3040-Y90R</b> C22 M65 Y57 KO L*51,8 a*32,9 b*18,4 R197 G82 B74 5,9R 5,0 /7,7	SEC286
SC0025	<b>NCS S 3502-R</b> C33 M24 Y28 KO L*65,6 a*1,5 b*0,8 R171 G169 B155 5,9R 6,4 /0,4	SEC222
SC0026	<b>NCS S 4010-Y50R</b> C30 M36 Y45 KO L*60,5 a*7,1 b*11,8 R178 G143 B113 0,0R 5,9 /1,8	SEC237
SC0027	<b>NCS S 4010-Y90R</b> C36 M39 Y39 KO L*58,6 a*8,0 b*5,3 R163 G134 B122 7,9R 5,7 /2,1	SEC239
SC0028	<b>NCS S 4020-R</b> C36 M54 Y45 KO L*52,4 a*18,0 b*6,7 R162 G100 B101 3,3R 5,1 /4,1	SEC260
SC0029	<b>NCS S 4020-Y80R</b> C33 M54 Y54 KO L*53,7 a*17,7 b*13,0 R170 G102 B86 8,2R 5,8 /4,2	SEC258
SC0030	<b>NCS S 4020-Y90R</b> C33 M51 Y48 KO L*54,0 a*16,5 b*9,1 R170 G109 B98 6,3R 5,2 /3,9	SEC259
SC0031	<b>NCS S 4030-Y70R</b> C30 M65 Y75 KO L*50,2 a*24,6 b*21,2 R178 G78 B46 9,5R 4,9 /6,0	SEC299
SC0032	<b>NCS S 4030-Y80R</b> C33 M65 Y65 KO L*49,6 a*23,8 b*16,4 R170 G77 B62 7,9R 4,8 /5,7	SEC300
SC0033	<b>NCS S 4030-Y90R</b> C33 M65 Y60 KO L*48,6 a*24,1 b*12,7 R170 G77 B70 5,6R 4,7 /5,6	SEC301
SC0034	<b>NCS S 4040-Y80R</b> C33 M80 Y95 KO L*43,2 a*31,5 b*21,5 R171 G43 B12 8,0R 4,2 /7,2	SEC317
SC0035	<b>NCS S 4040-Y90R</b> C36 M85 Y90 KO L*43,1 a*30,9 b*17,5 R163 G33 B17 6,8R 4,2 /6,7	SEC318
SC0036	<b>NCS S 5010-Y90R</b> C45 M51 Y51 KO L*49,7 a*8,7 b*5,8 R140 G102 B93 8,1R 4,8 /2,2	SEC339
SC0037	<b>NCS S 5020-R</b> C48 M70 Y60 KO L*44,1 a*16,8 b*6,2 R133 G62 B67 3,5R 4,3 /3,5	SEC361
SC0038	<b>NCS S 5020-R10B</b> C48 M70 Y57 KO L*44,1 a*17,9 b*3,5 R133 G62 B72 3,5R 4,3 /3,5	SEC362
SC0039	<b>NCS S 5020-Y80R</b> C45 M65 Y70 KO L*45,5 a*17,2 b*12,9 R140 G72 B55 9,3R 4,4 /3,8	SEC359
SC0040	<b>NCS S 5020-Y90R</b> C45 M65 Y65 KO L*44,7 a*17,5 b*9,6 R140 G72 B62 6,5R 4,3 /3,8	SEC360

색상	색채값	
SC0041	<b>NCS S 5030-R</b> C54 M100 Y100 KO L*35,5 a*25,8 b*19,9 R117 G0 B0 3,8R 3,5 /5,7	SEC38
SC0042	<b>NCS S 5030-R10B</b> C51 M90 Y75 KO L*37,9 a*24,9 b*5,4 R126 G21 B36 0,9R 3,7 /5,3	SEC38
SC0043	<b>NCS S 5030-Y80R</b> C45 M85 Y100 KO L*39,0 a*24,1 b*16,9 R140 G31 B2 4,7R 3,8 /5,2	SEC38
SC0044	<b>NCS S 5030-Y90R</b> C48 M90 Y100 KO L*39,1 a*23,3 b*12,7 R133 G20 B1 6,6R 8,9 /3,0	SEC38
SC0045	<b>NCS S 5040-Y80R</b> C51 M100 Y100 KO L*32,4 a*29,1 b*19,8 R125 G0 B0 8,7R 3,2 /6,3	SEC40
SC0046	<b>NCS S 5040-Y90R</b> C54 M100 Y100 KO L*30,5 a*29,0 b*15,8 R117 G0 B0 6,8R 3,0 /6,1	SEC40
SC0047	<b>NCS S 6010-Y90R</b> C57 M65 Y65 KO L*43,1 a*9,0 b*5,5 R111 G68 B63 8,1R 4,2 /1,9	SEC42
SC0048	<b>NCS S 6020-Y70R</b> C54 M80 Y100 KO L*38,0 a*16,5 b*15,3 R117 G38 B5 2,8R 3,7 /3,4	SEC44
SC0049	<b>NCS S 6020-Y80R</b> C57 M85 Y100 KO L*36,3 a*17,3 b*12,1 R110 G29 B4 8,7R 3,5 /3,9	SEC44
SC0050	<b>NCS S 6020-Y90R</b> C60 M90 Y100 KO L*36,5 a*16,5 b*9,2 R102 G19 B2 6,7R 3,5 /3,6	SEC44
SC0051	<b>NCS S 6030-R10B</b> C70 M100 Y100 KO L*23,5 a*27,6 b*7,3 R77 G0 B0 5,3R 2,3 /5,9	SEC47
SC0052	<b>NCS S 6030-Y80R</b> C57 M100 Y100 KO L*29,5 a*23,6 b*16,5 R110 G0 B0 8,8R 2,9 /5,3	SEC47
SC0053	<b>NCS S 6030-Y90R</b> C60 M100 Y100 KO L*26,6 a*26,1 b*15,2 R102 G0 B0 6,6R 2,6 /5,5	SEC47
SC0054	<b>NCS S 6502-R</b> C65 M60 Y60 KO L*41,2 a*2,3 b*1,1 R91 G74 B74 7,7R 4,0 /0,4	SEC47
SC0055	<b>NCS S 7010-R10B</b> C70 M100 Y100 KO L*30,6 a*12,7 b*2,7 R77 G0 B0 1,3R 3,0 /2,3	SEC49
SC0056	<b>NCS S 7010-Y90R</b> C70 M90 Y100 KO L*32,8 a*10,2 b*6,4 R77 G18 B2 8,7R 3,2 /2,0	SEC49
SC0057	<b>NCS S 7020-R</b> C70 M100 Y100 KO L*21,1 a*18,4 b*8,3 R77 G0 B0 8,0R 2,1 /3,9	SEC52
SC0058	<b>NCS S 7502-R</b> C80 M90 Y100 KO L*33,1 a*2,6 b*1,1 R51 G16 B3 4,9R 3,2 /0,5	SEC50
SC0059	<b>NCS S 8005-R20B</b> C85 Y100 Y95 KO L*23,3 a*6,0 b*-1,2 R37 G5 B8 3,8R 2,3 /1,1	SEC54
SC0060	<b>NCS S 8502-R</b> C85 M100 Y100 KO L*18,6 a*3,7 b*1,3 R37 G5 B0 7,4R 1,8 /0,7	SEC54

# YR

색상	색채값	
SC1001	<b>NCS S 0502-Y50R</b>	SEC002
	C0 M1 Y10 K0 L*92.5 a*1.5 b*5.7 R255 G252 B229 7.8YR 9.2 /0.9	
SC1002	<b>NCS S 0510-Y20R</b>	SEC009
	C0 M3 Y26 K0 L*92.2 a*2.2 b*20.3 R255 G247 B186 8.8YR 9.1 /2.7	
SC1003	<b>NCS S 0510-Y30R</b>	SEC010
	C0 M5 Y24 K0 L*91.6 a*4.0 b*18.4 R255 G242 B189 9.5YR 9.1 /2.6	
SC1004	<b>NCS S 1005-Y30R</b>	SEC022
	C5 M6 Y20 K0 L*86.8 a*1.5 b*11.2 R241 G235 B196 9.8YR 8.6 /1.8	
SC1005	<b>NCS S 1005-Y40R</b>	SEC023
	C4 M6 Y18 K0 L*87.1 a*2.5 b*9.8 R245 G236 B201 7.4YR 8.6 /1.8	
SC1006	<b>NCS S 1005-Y50R</b>	SEC024
	C4 M8 Y18 K0 L*86.7 a*3.3 b*9.2 R244 G232 B199 6.2YR 8.5 /1.8	
SC1007	<b>NCS S 1005-Y60R</b>	SEC025
	C4 M8 Y16 K0 L*87.0 a*3.6 b*7.9 R244 G232 B204 5.5YR 8.6 /1.8	
SC1008	<b>NCS S 1005-Y70R</b>	SEC026
	C5 M9 Y16 K0 L*86.1 a*3.8 b*6.8 R241 G228 B202 4.7YR 8.5 /1.7	
SC1009	<b>NCS S 1005-Y80R</b>	SEC027
	C5 M9 Y14 K0 L*85.6 a*3.7 b*5.0 R241 G228 B207 2.4YR 8.4 /1.2	
SC1010	<b>NCS S 1005-Y90R</b>	SEC066
	C4 M9 Y12 K0 L*86.4 a*4.1 b*4.3 R244 G229 B212 0.9YR 8.5 /1.3	
SC1011	<b>NCS S 1010-Y20R</b>	SEC039
	C3 M8 Y28 K0 L*86.2 a*2.4 b*18.5 R246 G232 B176 8.2YR 8.5 /2.5	
SC1012	<b>NCS S 1010-Y30R</b>	SEC040
	C2 M9 Y26 K0 L*85.9 a*4.3 b*17.4 R249 G230 B180 9.5YR 8.5 /2.7	
SC1013	<b>NCS S 1010-Y40R</b>	SEC041
	C2 M12 Y26 K0 L*85.4 a*6.1 b*17.6 R249 G223 B177 7.2YR 8.4 /3.2	
SC1014	<b>NCS S 1010-Y50R</b>	SEC042
	C0 M14 Y24 K0 L*84.9 a*7.6 b*15.1 R254 G219 B180 5.1YR 8.4 /2.9	
SC1015	<b>NCS S 1010-Y60R</b>	SEC043
	C2 M14 Y22 K0 L*84.6 a*7.5 b*12.7 R249 G218 B184 4.1YR 8.3 /2.5	
SC1016	<b>NCS S 1010-Y70R</b>	SEC044
	C0 M16 Y20 K0 L*84.4 a*9.0 b*11.6 R253 G214 B188 2.0YR 8.3 /2.7	
SC1017	<b>NCS S 1010-Y80R</b>	SEC045
	C1 M14 Y16 K0 L*84.2 a*8.4 b*8.3 R250 G218 B198 0.4YR 8.3 /2.5	
SC1018	<b>NCS S 1020-Y20R</b>	SEC051
	C1 M14 Y39 K0 L*83.2 a*5.8 b*28.4 R251 G218 B145 9.4YR 8.2 /4.4	
SC1019	<b>NCS S 1020-Y30R</b>	SEC052
	C0 M16 Y39 K0 L*83.4 a*9.4 b*29.3 R254 G214 B143 7.7YR 8.2 /4.9	
SC1020	<b>NCS S 1070-Y20R</b>	SEC554
	C0 M33 Y100 K0 L*74.5 a*24.2 b*71.5 R255 G171 B0 7.4YR 7.3 /12.1	

색상	색채값	
SC1021	<b>NCS S 1070-Y30R</b>	SEC555
	C0 M45 Y100 K0 L*70.1 a*32.6 b*67.5 R250 G140 B0 5.0YR 6.8 /12.6	
SC1022	<b>NCS S 1070-Y40R</b>	SEC556
	C0 M51 Y100 K0 L*67.5 a*37.5 b*62.4 R255 G125 B0 3.5YR 6.6 /12.2	
SC1023	<b>NCS S 1070-Y50R</b>	SEC557
	C0 M57 Y100 K0 L*64.5 a*42.2 b*59.0 R255 G110 B0 2.3YR 6.3 /12.7	
SC1024	<b>NCS S 1502-Y50R</b>	SEC054
	C10 M8 Y16 K0 L*82.9 a*0.8 b*4.3 R229 G226 B202 9.3YR 8.2 /0.6	
SC1025	<b>NCS S 2002-Y50R</b>	SEC067
	C12 M11 Y19 K0 L*78.2 a*1.2 b*4.6 R222 G216 B192 8.3YR 7.7 /0.7	
SC1026	<b>NCS S 2005-Y30R</b>	SEC072
	C16 M14 Y28 K0 L*77.3 a*2.0 b*10.2 R213 G205 B167 9.5YR 7.6 /1.7	
SC1027	<b>NCS S 2005-Y40R</b>	SEC073
	C14 M14 Y26 K0 L*77.4 a*2.9 b*9.8 R218 G207 B172 8.0YR 7.6 /1.7	
SC1028	<b>NCS S 2005-Y50R</b>	SEC074
	C16 M14 Y24 K0 L*76.8 a*2.5 b*7.7 R213 G205 B176 6.6YR 7.5 /1.2	
SC1029	<b>NCS S 2005-Y60R</b>	SEC075
	C16 M16 Y24 K0 L*77.7 a*3.0 b*6.6 R213 G201 B174 5.8YR 7.6 /1.2	
SC1030	<b>NCS S 2005-Y70R</b>	SEC076
	C14 M16 Y22 K0 L*77.2 a*4.2 b*6.1 R218 G202 B179 4.0YR 7.6 /1.9	
SC1031	<b>NCS S 2005-Y80R</b>	SEC077
	C16 M16 Y20 K0 L*76.5 a*3.7 b*4.3 R213 G201 B183 2.3YR 7.5 /1.1	
SC1032	<b>NCS S 2005-Y90R</b>	SEC078
	C16 M16 Y20 K0 L*76.2 a*4.1 b*4.1 R213 G201 B183 1.0YR 7.5 /1.1	
SC1033	<b>NCS S 2010-Y10R</b>	SEC098
	C16 M14 Y36 K0 L*76.6 a*1.5 b*16.7 R213 G205 B149 9.9YR 7.5 /2.3	
SC1034	<b>NCS S 2010-Y20R</b>	SEC099
	C14 M16 Y36 K0 L*75.9 a*2.7 b*16.7 R218 G202 B148 8.9YR 7.4 /2.4	
SC1035	<b>NCS S 2010-Y30R</b>	SEC100
	C10 M16 Y33 K0 L*78.1 a*4.4 b*16.7 R229 G206 B155 9.5YR 7.7 /2.7	
SC1036	<b>NCS S 2010-Y40R</b>	SEC101
	C12 M20 Y33 K0 L*75.8 a*7.0 b*16.1 R223 G194 B152 6.5YR 7.4 /2.9	
SC1037	<b>NCS S 2010-Y50R</b>	SEC102
	C10 M20 Y30 K0 L*74.7 a*7.3 b*14.2 R228 G197 B159 6.7YR 7.3 /2.7	
SC1038	<b>NCS S 2010-Y60R</b>	SEC103
	R222 G190 B161 L*75.1 a*7.6 b*11.7 C12 M22 Y28 K0 4.0YR 7.4 /2.4	
SC1039	<b>NCS S 2010-Y70R</b>	SEC104
	C12 M22 Y26 K0 L*75.5 a*8.4 b*10.4 R222 G190 B165 2.4YR 7.4 /2.4	
SC1040	<b>NCS S 2010-Y80R</b>	SEC105
	R217 G184 B163 L*73.6 a*8.5 b*7.9 C14 M24 Y26 K0 0.3YR 7.2 /2.3	

색상	색채값	
SC1041	<b>NCS S 2020-Y30R</b>	SEC121
	C10 M24 Y45 K0 L*75.0 a*8.8 b*25.7 R229 G187 B123 8.7YR 7.3 /4.0	
SC1042	<b>NCS S 2020-Y40R</b>	SEC122
	C9 M28 Y42 K0 L*72.8 a*11.9 b*23.7 R230 G178 B127 6.8YR 7.1 /4.2	
SC1043	<b>NCS S 2020-Y50R</b>	SEC123
	C8 M30 Y39 K0 L*71.8 a*14.5 b*21.5 R233 G174 B132 4.1YR 7.0 /4.3	
SC1044	<b>NCS S 2020-Y60R</b>	SEC124
	C10 M33 Y39 K0 L*71.0 a*13.9 b*18.4 R228 G165 B129 3.4YR 6.9 /4.1	
SC1045	<b>NCS S 2020-Y70R</b>	SEC125
	C8 M33 Y33 K0 L*72.2 a*16.2 b*15.9 R232 G166 B142 0.7YR 7.0 /4.3	
SC1046	<b>NCS S 2030-Y20R</b>	SEC135
	C10 M26 Y57 K0 L*72.5 a*9.7 b*34.9 R229 G181 B96 9.9YR 7.1 /5.4	
SC1047	<b>NCS S 2030-Y30R</b>	SEC136
	C6 M33 Y57 K0 L*71.4 a*15.1 b*35.0 R238 G167 B92 7.5YR 6.9 /6.0	
SC1048	<b>NCS S 2030-Y40R</b>	SEC137
	C7 M36 Y54 K0 L*69.2 a*18.6 b*32.1 R235 G159 B96 5.2YR 6.7 /6.1	
SC1049	<b>NCS S 2040-Y20R</b>	SEC566
	C5 M33 Y70 K0 L*71.6 a*14.9 b*45.9 R241 G168 B65 8.1YR 7.0 /7.9	
SC1050	<b>NCS S 2040-Y30R</b>	SEC567
	C3 M39 Y65 K0 L*69.5 a*18.6 b*41.5 R245 G154 B72 6.1YR 5.8 /7.7	
SC1051	<b>NCS S 2050-Y50R</b>	SEC571
	C3 M54 Y75 K0 L*62.3 a*31.2 b*41.6 R245 G116 B47 2.4YR 6.1 /9.3	
SC1052	<b>NCS S 3005-Y50R</b>	SEC144
	C26 M24 K33 Y0 L*68.1 a*3.3 b*7.7 R188 G174 B146 7.0YR 6.6 /1.4	
SC1053	<b>NCS S 3005-Y80R</b>	SEC145
	C24 M24 Y28 K0 L*69.1 a*4.3 b*4.8 R193 G176 B157 2.2YR 6.7 /1.2	
SC1054	<b>NCS S 3010-Y30R</b>	SEC156
	C22 M26 Y42 K0 L*68.3 a*5.2 b*15.6 R198 G172 B127 8.7YR 6.6 /2.4	
SC1055	<b>NCS S 3010-Y40R</b>	SEC157
	C22 M28 Y39 K0 L*67.9 a*6.7 b*14.9 R198 G168 B132 6.9YR 6.6 /2.4	
SC1056	<b>NCS S 3010-Y50R</b>	SEC158
	C22 M28 Y39 K0 L*68.4 a*7.2 b*12.9 R198 G168 B132 6.2YR 6.7 /2.3	
SC1057	<b>NCS S 3010-Y60R</b>	SEC159
	C22 M30 Y36 K0 L*66.4 a*8.2 b*11.3 R198 G164 B136 4.2YR 6.5 /2.3	
SC1058	<b>NCS S 3010-Y70R</b>	SEC160
	C24 M30 Y36 K0 L*66.9 a*8.2 b*9.4 R193 G162 B136 2.4YR 6.5 /2.3	
SC1059	<b>NCS S 3010-Y80R</b>	SEC161
	C24 M30 Y33 K0 L*66.7 a*8.2 b*7.6 R193 G162 B142 0.8YR 6.0 /2.1	
SC1060	<b>NCS S 3020-Y20R</b>	SEC183
	C22 M30 Y54 K0 L*65.8 a*7.3 b*25.4 R198 G163 B100 9.0YR 6.4 /4.1	

# YR

색상	색채값	
SC1061	<b>NCS S 3020-Y30R</b>	SEC184
	C20 M33 Y54 KO L*65.4 a*10.3 b*25.3 R203 G157 B98 7.5YR 6.4 /4.5	
SC1062	<b>NCS S 3020-Y40R</b>	SEC185
	C22 M36 Y51 KO L*64.4 a*11.9 b*21.7 R198 G149 B102 5.4YR 6.3 /4.3	
SC1063	<b>NCS S 3020-Y50R</b>	SEC186
	C18 M36 Y48 KO L*65.6 a*14.5 b*20.8 R208 G151 B108 3.3YR 6.4 /4.4	
SC1064	<b>NCS S 3020-Y60R</b>	SEC187
	C20 M39 Y45 KO L*63.5 a*14.1 b*18.1 R202 G144 B112 2.7YR 6.2 /4.2	
SC1065	<b>NCS S 3020-Y70R</b>	SEC188
	C18 M39 Y42 KO L*64.2 a*16.1 b*15.8 R207 G145 B118 0.5YR 6.2 /4.3	
SC1066	<b>NCS S 3030-Y20R</b>	SEC207
	C22 M36 Y70 KO L*63.3 a*10.0 b*34.3 R198 G148 B66 9.1YR 6.2 /5.9	
SC1067	<b>NCS S 3030-Y30R</b>	SEC208
	C18 M39 Y65 KO L*63.3 a*14.5 b*32.0 R208 G144 B73 6.6YR 6.2 /5.7	
SC1068	<b>NCS S 3030-Y40R</b>	SEC209
	C18 M45 Y65 YO L*61.4 a*18.0 b*30.7 R208 G130 B70 4.5YR 6.0 /6.1	
SC1069	<b>NCS S 3030-Y50R</b>	SEC210
	C16 M48 Y60 KO L*75.2 a*-3.7 b*-6.5 R212 G125 B78 3.0YR 6.0 /6.3	
SC1070	<b>NCS S 3030-Y60R</b>	SEC211
	C18 M48 Y57 KO L*60.3 a*21.8 b*24.6 R207 G124 B84 1.6YR 5.9 /5.9	
SC1071	<b>NCS S 3040-Y20R</b>	SEC280
	C20 M42 Y85 KO L*61.8 a*13.7 b*41.8 R204 G135 B35 8.5YR 6.0 /6.8	
SC1072	<b>NCS S 3040-Y30R</b>	SEC281
	C18 M48 Y85 KO L*59.9 a*18.5 b*37.6 R208 G122 B33 5.6YR 5.8 /7.1	
SC1073	<b>NCS S 3040-Y40R</b>	SEC282
	C18 M51 Y80 KO L*58.5 a*22.2 b*36.3 R208 G115 B41 4.4YR 5.7 /7.8	
SC1074	<b>NCS S 3040-Y50R</b>	SEC283
	C16 M57 Y80 KO L*56.5 a*26.2 b*33.6 R213 G103 B39 2.4YR 5.5 /7.7	
SC1075	<b>NCS S 3040-Y60R</b>	SEC284
	C16 M60 Y75 KO L*56.1 a*27.8 b*30.7 R213 G95 B47 1.1YR 5.4 /7.6	
SC1076	<b>NCS S 3050-Y20R</b>	SEC573
	C18 M45 Y100 KO L*59.3 a*16.4 b*49.2 R209 G128 B4 8.2YR 5.8 /8.4	
SC1077	<b>NCS S 3050-Y30R</b>	SEC574
	C18 M54 Y100 KO L*56.7 a*22.2 b*44.5 R209 G107 B3 5.8YR 5.5 /8.2	
SC1078	<b>NCS S 4005-Y20R</b>	SEC225
	C36 M30 Y42 KO L*61.1 a*2.1 b*9.4 R163 G153 B123 8.0YR 6.0 /1.4	
SC1079	<b>NCS S 4005-Y50R</b>	SEC226
	C36 M33 Y42 KO L*60.7 a*3.3 b*7.0 R163 G146 B121 6.7YR 6.0 /1.2	
SC1080	<b>NCS S 4005-Y80R</b>	SEC227
	C36 M33 Y36 KO L*60.8 a*4.2 b*4.1 R163 G147 B132 1.0YR 5.9 /1.1	

색상	색채값	
SC1081	<b>NCS S 4010-Y30R</b>	SEC236
	C33 M33 Y48 KO L*60.9 a*4.8 b*13.9 R171 G148 B110 8.3YR 5.9 /2.2	
SC1082	<b>NCS S 4010-Y70R</b>	SEC238
	C33 M39 Y42 KO L*60.0 a*8.6 b*9.0 R170 G136 B117 1.4YR 5.8 /2.3	
SC1083	<b>NCS S 4020-Y70R</b>	SEC257
	C30 M51 Y54 KO L*54.8 a*16.0 b*14.6 R178 G110 B87 0.3YR 5.3 /4.1	
SC1084	<b>NCS S 4020-Y20R</b>	SEC252
	C30 M39 Y65 KO L*58.0 a*7.9 b*25.0 R179 G136 B75 8.5YR 5.0 /4.0	
SC1085	<b>NCS S 4020-Y30R</b>	SEC253
	C30 M42 Y65 KO L*58.1 a*10.1 b*22.8 R179 G129 B73 7.1YR 5.6 /4.1	
SC1086	<b>NCS S 4020-Y40R</b>	SEC254
	C30 M45 Y65 KO L*57.1 a*12.3 b*21.4 R179 G122 B71 5.0YR 5.5 /4.3	
SC1087	<b>NCS S 4020-Y50R</b>	SEC255
	C30 M48 Y60 KO L*56.1 a*15.0 b*20.4 R178 G117 B79 3.1YR 5.4 /4.3	
SC1088	<b>NCS S 4020-Y60R</b>	SEC256
	C30 M51 Y60 KO L*55.6 a*15.5 b*18.1 R178 G110 B77 2.4YR 5.4 /4.3	
SC1089	<b>NCS S 4030-Y20R</b>	SEC294
	C33 M48 Y90 KO L*55.0 a*11.0 b*32.9 R171 G113 B27 8.9YR 5.3 /5.5	
SC1090	<b>NCS S 4030-Y30R</b>	SEC295
	C28 M51 Y80 KO L*55.2 a*15.5 b*31.2 R183 G110 B42 6.2YR 5.3 /5.8	
SC1091	<b>NCS S 4030-Y40R</b>	SEC296
	C30 M57 Y90 KO L*52.9 a*18.0 b*29.4 R179 G95 B24 4.6YR 5.1 /5.8	
SC1092	<b>NCS S 4030-Y50R</b>	SEC297
	C30 M60 Y85 KO L*52.1 a*20.1 b*26.9 R179 G89 B31 3.1YR 5.1 /6.0	
SC1093	<b>NCS S 4030-Y60R</b>	SEC298
	C30 M60 Y75 KO L*50.9 a*22.1 b*23.7 R178 G89 B48 1.3YR 4.9 /6.0	
SC1094	<b>NCS S 4040-Y20R</b>	SEC311
	C30 M51 Y100 KO L*52.2 a*13.2 b*39.3 R179 G108 B8 8.6YR 5.1 /6.2	
SC1095	<b>NCS S 4040-Y30R</b>	SEC312
	C30 M57 Y100 KO L*51.4 a*17.9 b*35.9 R179 G95 B16 6.3YR 5.0 /6.4	
SC1096	<b>NCS S 4040-Y40R</b>	SEC313
	C30 M65 Y100 KO L*49.1 a*22.2 b*34.8 R179 G77 B4 4.2YR 4.8 /6.9	
SC1097	<b>NCS S 4040-Y50R</b>	SEC314
	C30 M65 Y100 KO L*49.0 a*25.1 b*32.2 R179 G77 B4 2.5YR 4.8 7.2	
SC1098	<b>NCS S 4040-Y60R</b>	SEC315
	C30 M79 Y100 KO L*46.6 a*27.3 b*30.7 R179 G66 B3 1.3YR 4.5 /7.6	
SC1099	<b>NCS S 4040-Y70R</b>	SEC316
	C33 M75 Y100 KO L*44.9 a*28.4 b*24.5 R171 G55 B3 0.0YR 4.4 /6.8	
SC1100	<b>NCS S 4550-Y60R</b>	SEC579
	C39 M85 Y100 KO L*37.8 a*30.0 b*33.0 R156 G32 B1 1.6YR 3.7 /7.8	

색상	색채값	
SC1101	<b>NCS S 5005-Y20R</b>	SEC325
	C45 M39 Y51 KO L*54.2 a*2.2 b*8.9 R140 G127 B100 10.0YR 5.3 /1.4	
SC1102	<b>NCS S 5005-Y50R</b>	SEC326
	C45 M42 Y48 KO L*53.9 a*3.5 b*6.5 R140 G121 B104 6.6YR 5.2 /1.2	
SC1103	<b>NCS S 5005-Y80R</b>	SEC327
	C45 M42 Y45 KO L*53.1 a*3.8 b*3.6 R140 G121 B108 1.4YR 5.2 /1.0	
SC1104	<b>NCS S 5010-Y30R</b>	SEC336
	C42 M45 Y60 KO L*51.6 a*5.9 b*15.0 R148 G115 B81 7.6YR 5.0 /1.5	
SC1105	<b>NCS S 5010-Y50R</b>	SEC337
	C42 M48 Y57 KO L*51.8 a*7.2 b*11.6 R148 G110 B85 5.0YR 5.30 /2.3	
SC1106	<b>NCS S 5010-Y70R</b>	SEC338
	C45 M51 Y57 KO L*50.4 a*9.4 b*8.9 R140 G102 B83 0.9YR 4.9 /2.4	
SC1107	<b>NCS S 5020-Y20R</b>	SEC353
	C42 M51 Y85 KO L*49.7 a*8.3 b*24.2 R148 G102 B36 8.7YR 4.8 /4.2	
SC1108	<b>NCS S 5020-Y30R</b>	SEC354
	C42 M57 Y85 KO L*48.3 a*10.3 b*23.0 R148 G89 B34 7.2YR 4.7 /4.1	
SC1109	<b>NCS S 5020-Y40R</b>	SEC355
	C42 M57 Y80 KO L*49.0 a*12.9 b*21.4 R148 G90 B42 4.9YR 4.8 /4.3	
SC1110	<b>NCS S 5020-Y50R</b>	SEC356
	C42 M60 Y80 KO L*49.1 a*13.7 b*18.5 R148 G83 B41 3.5YR 4.8 /4.2	
SC1111	<b>NCS S 5020-Y60R</b>	SEC357
	C42 M60 Y75 KO L*47.5 a*15.4 b*16.8 R148 G84 B49 1.8YR 4.6 /4.1	
SC1112	<b>NCS S 5020-Y70R</b>	SEC358
	C42 M65 Y75 KO L*47.6 a*16.7 b*14.9 R148 G73 B47 0.1YR 4.6 /4.2	
SC1113	<b>NCS S 5030-Y10R</b>	SEC376
	C42 M54 Y100 KO L*48.4 a*8.6 b*32.2 R148 G94 B11 9.8YR 4.7 /5.3	
SC1114	<b>NCS S 5030-Y20R</b>	SEC377
	C42 M57 Y100 KO L*46.6 a*11.6 b*30.8 R148 G89 B10 8.1YR 4.6 /5.2	
SC1115	<b>NCS S 5030-Y30R</b>	SEC378
	C42 M60 Y100 KO L*45.1 a*14.4 b*28.8 R148 G82 B9 5.1YR 4.3 /5.5	
SC1116	<b>NCS S 5030-Y40R</b>	SEC379
	C42 M65 Y100 KO L*44.8 a*16.9 b*28.2 R148 G72 B8 6.3YR 4.4 /5.4	
SC1117	<b>NCS S 5030-Y50R</b>	SEC380
	C42 M70 Y100 KO L*43.3 a*19.5 b*24.7 R148 G62 B6 3.1YR 4.2 /5.5	
SC1118	<b>NCS S 5030-Y60R</b>	SEC381
	C42 M75 Y100 KO L*41.5 a*21.7 b*23.2 R148 G52 B4 1.7YR 4.0 /5.5	
SC1119	<b>NCS S 5030-Y70R</b>	SEC382
	C42 M75 Y100 KO L*42.1 a*22.6 b*19.6 R148 G52 B4 0.1YR 4.1 /5.4	
SC1120	<b>NCS S 5040-Y20R</b>	SEC400
	C39 M60 Y100 KO L*45.2 a*15.1 b*36.5 R156 G84 B91 7.8YR 4.4 /6.4	

# YR

색상	색채값	
SC1121	<b>NCS S 5030-Y60R</b> C42 M75 Y100 K0 L*41,5 a*21,7 b*23,2 R148 G52 B4 1,7YR 4,0 /5,5	SEC381
SC1122	<b>NCS S 5040-Y40R</b> C39 M70 Y100 K0 L*41,7 a*21,8 b*35,4 R156 G63 B6 4,9YR 4,0 /7,0	SEC402
SC1123	<b>NCS S 5040-Y50R</b> C42 M75 Y100 K0 L*38,5 a*25,5 b*33,0 R148 G52 B4 2,8YR 3,7 /7,3	SEC403
SC1124	<b>NCS S 4040-Y70R</b> C33 M75 Y100 K0 L*44,9 a*28,4 b*24,5 R171 G55 B3 0,0YR 4,4 /6,8	SEC316
SC1125	<b>NCS S 6010-Y30R</b> C51 M57 Y75 K0 L*44,8 a*6,5 b*14,0 R126 G86 B51 7,9YR 4,3 /2,4	SEC425
SC1126	<b>NCS S 6010-Y50R</b> C57 M65 Y80 K0 L*42,8 a*7,5 b*11,0 R111 G67 B41 3,4YR 4,2 /1,9	SEC426
SC1127	<b>NCS S 6010-Y70R</b> C57 M65 Y75 K0 L*42,3 a*8,7 b*8,9 R111 G67 B48 2,2YR 4,1 /2,1	SEC427
SC1128	<b>NCS S 6020-Y10R</b> C54 M60 Y100 K0 L*41,1 a*6,3 b*21,9 R117 B76 B12 9,9YR 4,0 /3,4	SEC440
SC1129	<b>NCS S 6020-Y20R</b> C54 M65 Y100 K0 L*40,1 a*9,2 b*23,0 R117 G67 B10 8,3YR 3,9 /3,8	SEC441
SC1130	<b>NCS S 6020-Y30R</b> C54 M70 Y100 K0 L*40,4 a*10,3 b*20,2 R117 G58 B9 6,8YR 3,9 /3,7	SEC442
SC1131	<b>NCS S 6020-Y40R</b> C51 M70 Y100 K0 L*39,7 a*13,6 b*21,3 R125 G59 B8 5,0YR 3,9 /4,1	SEC443
SC1132	<b>NCS S 6020-Y50R</b> C51 M70 Y100 K0 L*39,1 a*14,1 b*19,0 R125 G59 B8 4,0YR 3,8 /3,8	SEC444
SC1133	<b>NCS S 6020-Y60R</b> C54 M75 Y100 K0 L*38,7 a*15,2 b*16,6 R117 G48 B7 2,4YR 3,8 /3,8	SEC445
SC1134	<b>NCS S 6030-Y20R</b> C54 M70 Y100 K0 L*37,5 a*11,7 b*30,0 R117 G58 B9 8,1YR 3,6 /5,1	SEC465
SC1135	<b>NCS S 6030-Y30R</b> C51 M70 Y100 K0 L*37,0 a*13,6 b*27,9 R125 G59 B8 7,1YR 3,6 /4,9	SEC466
SC1136	<b>NCS S 6030-Y40R</b> C54 M75 Y100 K0 L*34,9 a*18,2 b*28,2 R117 G48 B7 4,9YR 3,4 /5,6	SEC467
SC1137	<b>NCS S 6030-Y50R</b> C54 M80 Y100 K0 L*34,1 a*20,0 b*27,1 R117 G38 B5 3,9YR 3,3 /5,6	SEC468
SC1138	<b>NCS S 6030-Y60R</b> C57 M85 Y100 K0 L*31,9 a*20,6 b*24,0 R110 G29 B4 2,9YR 3,1 /5,4	SEC469
SC1139	<b>NCS S 4550-Y60R</b> C39 M85 Y100 K0 L*37,8 a*30,0 b*33,0 R156 G32 B1 1,6YR 3,7 /7,8	SEC579
SC1140	<b>NCS S 5040-Y70R</b> C45 M90 Y100 K0 L*35,1 a*28,5 b*26,8 R140 G21 B1 1,1YR 3,4 /6,7	SEC404

색상	색채값	
SC1141	<b>NCS S 6030-Y70R</b> C57 M90 Y100 K0 L*31,5 a*21,4 b*19,3 R110 G19 B2 1,3YR 3,1 /5,1	SEC470
SC1142	<b>NCS S 7005-Y50R</b> C70 M75 Y90 K0 L*37,3 a*3,5 b*6,0 R78 G44 B24 7,6YR 4,6 /1,0	SEC482
SC1143	<b>NCS S 7005-Y80R</b> C70 M75 Y80 K0 L*35,4 a*4,7 b*4,1 R79 G44 B37 1,9YR 3,4 /1,0	SEC483
SC1144	<b>NCS S 7010-Y10R</b> C65 M70 Y100 K0 L*36,1 a*3,7 b*13,1 R89 G54 B11 9,9YR 3,5 /2,0	SEC491
SC1145	<b>NCS S 7010-Y30R</b> C65 M75 Y100 K0 L*35,3 a*5,9 b*12,4 R89 G45 B9 8,2YR 3,4 /2,2	SEC492
SC1146	<b>NCS S 7010-Y50R</b> C65 M80 Y100 K0 L*34,8 a*8,4 b*11,7 R89 G36 B7 5,1YR 3,4 /2,3	SEC493
SC1147	<b>NCS S 7010-Y70R</b> C70 M85 Y100 K0 L*31,4 a*8,9 b*8,8 R77 G26 B5 2,6YR 3,1 /2,0	SEC494
SC1148	<b>NCS S 7020-Y10R</b> C65 M75 Y100 K0 L*31,4 a*6,9 b*21,4 R89 G45 B9 9,7YR 3,1 /3,6	SEC512
SC1149	<b>NCS S 7020-Y20R</b> C65 M75 Y100 K0 L*31,3 a*8,8 b*21,5 R89 G45 B9 8,5YR 3,0 /3,8	SEC513
SC1150	<b>NCS S 7020-Y30R</b> C65 M80 Y100 K0 L*31,3 a*10,0 b*20,3 R89 G36 B7 7,4YR 3,1 /3,7	SEC514
SC1151	<b>NCS S 7020-Y40R</b> C65 M80 Y100 K0 L*30,3 a*13,1 b*20,6 R89 G36 B7 5,6YR 2,9 /4,1	SEC515
SC1152	<b>NCS S 7020-Y50R</b> C65 M85 Y100 K0 L*29,1 a*14,4 b*19,4 R89 G27 B5 4,5YR 2,7 /4,1	SEC516
SC1153	<b>NCS S 7020-Y60R</b> C65 M90 Y100 K0 L*26,9 a*15,3 b*17,5 R89 G18 B2 3,2YR 2,6 /4,0	SEC517
SC1154	<b>NCS S 7020-Y70R</b> C65 M100 Y100 K0 L*25,6 a*18,1 b*17,4 R89 G0 B0 1,9YR 2,5 /4,4	SEC518
SC1155	<b>NCS S 7020-Y80R</b> C70 M100 Y100 K0 L*24,5 a*18,8 b*14,8 R77 G0 B0 1,8YR 2,4 /4,3	SEC519
SC1156	<b>NCS S 7020-Y90R</b> C70 M100 Y100 K0 L*22,8 a*17,3 b*10,8 R77 G0 B0 0,2YR 2,2 /3,8	SEC520
SC1157	<b>NCS S 8005-Y50R</b> C80 M90 Y100 K0 L*26,6 a*4,2 b*7,1 R51 G16 B3 7,2YR 2,6 /1,3	SEC544
SC1158	<b>NCS S 8005-Y80R</b> C80 M95 Y100 K0 L*24,2 a*5,3 b*4,6 R51 G11 B2 3,5YR 2,4 /1,2	SEC545
SC1159	<b>NCS S 8010-Y70R</b> C80 M100 Y100 K0 L*20,5 a*9,5 b*11,4 R51 G0 B0 5,2YR 2,0 /2,6	SEC532
SC1160	<b>NCS S 8010-Y90R</b> C80 M100 Y100 K0 L*18,5 a*10,4 b*7,4 R51 G0 B0 1,6YR 1,8 /2,3	SEC533

# Y

색상	색채값	
SC2001	<b>NCS S 0502-Y</b>	SEC001 C1 M0 Y12 K0 L*92,2 a*-0,5 b*7,8 R252 G254 B223 0,7Y 9,1 /1,1
SC2002	<b>NCS S 0505-Y10R</b>	SEC005 C0 M0 Y18 K0 L*92,6 a*0,0 b*13,0 R255 G255 B209 1,8Y 9,2 /1,8
SC2003	<b>NCS S 0505-Y20R</b>	SEC006 C0 M0 Y18 K0 L*83,1 a*-0,8 b*3,0 R255 G255 B209 7,3Y 8,2 /0,4
SC2004	<b>NCS S 0505-Y30R</b>	SEC007 C0 M2 Y18 K0 L*95,9 a*-0,5 b*2,3 R255 G250 B207 7,1Y 9,5 /0,3
SC2005	<b>NCS S 0505-Y40R</b>	SEC008 C0 M3 Y18 K0 L*93,0 a*2,3 b*12,2 R255 G247 B206 8,9Y 2,3 /1,9
SC2006	<b>NCS S 0530-Y</b>	SEC551 C0 M1 Y51 K0 L*91,4 a*0,1 b*41,7 R255 G252 B124 3,9Y 9,0 /6,0
SC2007	<b>NCS S 1002-Y</b>	SEC011 C8 M3 Y16 K0 L*85,9 a*-0,5 b*5,8 R235 G239 B208 0,4Y 8,5 /5,8
SC2008	<b>NCS S 1002-Y50R</b>	SEC012 C6 M5 Y14 K0 L*88,3 a*0,9 b*4,9 R240 G237 B211 2,2Y 8,7 /0,6
SC2009	<b>NCS S 1002-R</b>	SEC013 C6 M5 Y10 K0 L*87,8 a*1,4 b*2,1 R240 G237 B222 2,6Y 1,4 /2,1
SC2010	<b>NCS S 1002-B</b>	SEC015 C9 M2 Y9 K0 L*95,9 a*-0,5 b*2,3 R232 G241 B226 7,1Y 9,5 /0,3
SC2011	<b>NCS S 1005-G70Y</b>	SEC034 C7 M0 Y18 K0 L*89,0 a*-2,0 b*7,5 R237 G248 B206 7,6Y 8,8 /0,9
SC2012	<b>NCS S 1005-G80Y</b>	SEC035 C6 M1 Y18 K0 L*89,0 a*-1,9 b*8,4 R240 G246 B206 7,1Y 8,8 /1,0
SC2013	<b>NCS S 1005-G90Y</b>	SEC036 C6 M1 Y20 K0 L*88,5 a*-1,2 b*10,1 R240 G246 B201 4,3Y 8,7 /1,2
SC2014	<b>NCS S 1005-Y</b>	SEC019 C5 M1 Y20 K0 L*87,5 a*-0,7 b*10,8 R242 G247 B201 2,6Y 8,6 /1,3
SC2015	<b>NCS S 1005-Y10R</b>	SEC020 C6 M3 Y20 K0 L*87,8 a*-0,1 b*10,4 R240 G241 B199V 0,8Y 8,7 /1,3
SC2016	<b>NCS S 1005-Y20R</b>	SEC021 C5 M5 Y22 K0 L*94,6 a*-0,5 b*2,4 R242 G237 B192 6,7Y 9,4 /0,4
SC2017	<b>NCS S 1010-G90Y</b>	SEC049 C7 M2 Y28 K0 L*87,5 a*-1,5 b*17,8 R237 G243 B180 3,4Y 8,6 /2,1
SC2018	<b>NCS S 1010-Y</b>	SEC037 C6 M4 Y30 K0 L*87,1 a*-0,3 b*18,7 R240 G239 B174 1,1Y 8,6 /2,3
SC2019	<b>NCS S 1010-Y10R</b>	SEC038 C5 M5 Y30 K0 L*86,7 a*0,9 b*18,7 R242 G237 B173 0,5Y 8,5 /2,4
SC2020	<b>NCS S 1020-Y10R</b>	SEC050 S 1020-Y10R L*85,0 a*2,6 b*28,6 R249 G230 B149 2,3Y 8,4 /4,1

색상	색채값	
SC2021	<b>NCS S 1040-Y</b>	SEC552 C1 M8 Y60 K0 L*85,3 a*1,5 b*49,1 R252 G234 B98 3,5Y 8,4 /7,2
SC2022	<b>NCS S 1070-Y10R</b>	SEC553 C0 M24 Y100 K0 L*77,8 a*14,6 b*76,3 R255 G194 B0 0,1Y 7,6 /12,0
SC2023	<b>NCS S 1502-Y</b>	SEC053 C12 M6 Y18 K0 L*82,7 a*-0,7 b*6,0 R224 G229 B199 3,3Y 8,1 /0,8
SC2024	<b>NCS S 2002-Y</b>	SEC068 C12 M8 Y21 K0 L*78,0 a*-0,2 b*5,1 R209 G224 B191 4,4Y 7,7 /0,6
SC2025	<b>NCS S 2005-G80Y</b>	SEC095 C18 M7 Y28 K0 L*79,7 a*-2,1 b*9,3 R209 G220 B173 7,8Y 7,8 /1,1
SC2026	<b>NCS S 2005-G90Y</b>	SEC096 C18 M10 Y26 K0 L*79,2 a*-1,2 b*8,4 R209 G214 B175 5,2Y 7,8 /1,1
SC2027	<b>NCS S 2005-Y</b>	SEC069 C16 M10 Y26 K0 L*78,3 a*-0,3 b*9,6 R214 G216 B176 1,9Y 7,7 /1,2
SC2128	<b>NCS S 2005-Y10R</b>	SEC070 C16 M12 Y28 K0 L*77,5 a*0,5 b*10,6 R213 G210 B169 2,0Y 7,6 /1,4
SC2029	<b>NCS S 2005-Y20R</b>	SEC071 C16 M12 Y26 K0 L*77,7 a*0,8 b*9,8 R213 G210 B173 1,0Y 7,6 /1,4
SC2030	<b>NCS S 2010-G80Y</b>	SEC116 C20 M9 Y36 K0 L*78,3 a*-2,9 b*15,2 R204 G213 B153 9,2Y 7,7 /1,9
SC2031	<b>NCS S 2010-G90Y</b>	SEC117 C18 M10 Y36 K0 L*78,0 a*-1,5 b*16,6 R209 G213 B152 6,4Y 7,6 /2,0
SC2032	<b>NCS S 2010-Y</b>	SEC097 C18 M12 Y36 K0 L*77,1 a*-0,5 b*15,9 R209 G208 B150 0,3Y 7,6 /0,8
SC2033	<b>NCS S 2020-G90Y</b>	SEC132 C18 M12 Y48 K0 L*77,1 a*-1,6 b*25,9 R209 G207 B124 5,6Y 7,5 /3,5
SC2034	<b>NCS S 2020-Y</b>	SEC118 C16 M16 Y48 K0 L*75,7 a*0,3 b*26,4 R213 G200 B122 4,7Y 7,4 /3,5
SC2035	<b>NCS S 2020-Y10R</b>	SEC119 C14 M18 Y45 K0 L*75,4 a*3,3 b*25,7 R218 G197 B127 2,8Y 7,4 /3,7
SC2036	<b>NCS S 2020-Y20R</b>	SEC120 C12 M22 Y48 K0 L*74,0 a*6,3 b*27,8 R223 G189 B118 0,9Y 7,2 /4,2
SC2037	<b>NCS S 2030-G90Y</b>	SEC138 C18 M14 Y60 K0 L*74,8 a*-1,9 b*35,7 R209 G202 B96 6,6Y 7,3 /4,8
SC2038	<b>NCS S 2030-Y</b>	SEC133 C16 M18 Y60 K0 L*73,7 a*1,8 b*36,4 R213 G195 B94 4,4Y 7,2 /5,4
SC2039	<b>NCS S 2030-Y10R</b>	SEC134 C12 M22 Y57 K0 L*74,1 a*5,8 b*36,1 R223 G189 B99 1,9Y 7,2 /5,5
SC2040	<b>NCS S 2040-Y</b>	SEC564 C14 M20 Y75 K0 L*74,0 a*2,9 b*46,9 R219 G191 B61 0,5Y 7,1 /6,7

	색채값	
SC2041	<b>NCS S 2040-Y10R</b>	SEC565 C10 M26 Y70 K0 L*72,5 a*8,4 b*44,4 R229 G181 B69 3,0Y 7,2 /6,9
SC2042	<b>NCS S 2050-Y</b>	SEC570 C14 M24 Y90 K0 L*70,6 a*3,5 b*53,2 R219 G182 B28 2,9Y 6,9 /7,8
SC2043	<b>NCS S 2502-Y</b>	SEC139 C22 M14 Y26 K0 L*73,9 a*-0,6 b*5,5 R199 G200 B170 8,2Y 7,2 /0,7
SC2044	<b>NCS S 3005-Y20R</b>	SEC143 C26 M22 Y36 K0 L*68,6 a*1,3 b*10,1 R188 G178 B142 1,1Y 6,7 /1,3
SC2045	<b>NCS S 3010-G80Y</b>	SEC179 C30 M18 Y42 K0 L*68,7 a*-2,4 b*12,7 R179 G184 B132 8,9Y 6,7 /1,7
SC2046	<b>NCS S 3010-G90Y</b>	SEC180 C28 M20 Y42 K0 L*68,7 a*-0,9 b*14,6 R184 G181 B131 5,8Y 6,7 /1,9
SC2047	<b>NCS S 3010-Y</b>	SEC153 C26 M20 Y45 K0 L*69,1 a*0,5 b*17,0 R189 G182 B125 3,9Y 6,7 /2,2
SC2048	<b>NCS S 3010-Y10R</b>	SEC154 C24 M22 Y42 K0 L*68,6 a*1,9 b*16,5 R193 B180 B130 2,2Y 6,8 /2,3
SC2049	<b>NCS S 3010-Y20R</b>	SEC155 C24 M24 Y42 K0 L*67,9 a*3,4 b*15,8 R193 G175 B128 0,7Y 6,8 /2,2
SC2050	<b>NCS S 3020-G70Y</b>	SEC202 C33 M18 Y54 K0 L*66,5 a*-5,3 b*21,4 R171 G180 B107 9,9Y 6,5 /2,9
SC2051	<b>NCS S 3020-G80Y</b>	SEC203 C30 K20 Y57 K0 L*67,4 a*-3,1 b*23,7 R179 G178 B101 5,8Y 6,6 /3,2
SC2052	<b>NCS S 3020-G90Y</b>	SEC204 C28 M2 Y57 K0 L*67,9 a*-1,4 b*25,3 R184 G176 B99 4,8Y 6,6 /3,7
SC2053	<b>NCS S 3020-Y</b>	SEC181 C26 M24 Y57 K0 L*67,6 a*1,3 b*25,5 R189 G173 B98 4,2Y 6,6 /3,7
SC2054	<b>NCS S 3020-Y10R</b>	SEC182 C22 M26 Y54 K0 L*67,4 a*4,8 b*26,0 R198 G172 B102 1,7Y 6,5 /3,7
SC2055	<b>NCS S 3030-G70Y</b>	SEC219 C36 M20 Y70 K0 L*65,6 a*-7,2 b*31,7 R163 G172 B75 9,1Y 6,4 /4,3
SC2056	<b>NCS S 3030-G90Y</b>	SEC220 C28 M24 Y70 K0 L*66,2 a*-0,8 b*35,2 R184 G171 B72 3,8Y 6,4 /4,8
SC2057	<b>NCS S 3030-Y</b>	SEC205 C26 M28 YK0 L*64,8 a*2,8 b*33,7 R189 G163 B70 2,3Y 6,3 /4,9
SC2058	<b>NCS S 3030-Y10R</b>	SEC206 C22 M30 Y65 K0 L*66,0 a*6,6 b*34,5 R198 G162 B78 0,7Y 6,4 /5,4
SC2059	<b>NCS S 3040-G70Y</b>	SEC290 C39 M22 Y85 K0 L*63,2 a*-8,5 b*38,4 R156 G164 B44 9,8Y 6,1 /5,2
SC2060	<b>NCS S 3040-G90Y</b>	SEC291 C30 M28 Y90 K0 L*63,4 a*-0,8 b*42,4 R179 G159 B32 4,7Y 6,2 /5,8



# Y

색상	색채값	
SC2061	<b>NCS S 3040-Y</b>	SEC278 C26 M33 Y90 KO L*63,3 a*3,8 b*43,9 R189 G151 B29 2,6Y 6,2 /6,4
SC2062	<b>NCS S 3040-Y10R</b>	SEC279 C22 M36 Y85 KO L*63,0 a*9,6 b*42,3 R199 G147 B37 0,1Y 6,1 /6,6
SC2063	<b>NCS S 3050-Y</b>	SEC572 C26 M36 Y100 KO L*59,6 a*5,9 b*50,5 R189 G143 B9 2,2Y 5,8 /7,3
SC2064	<b>NCS S 3502-Y</b>	SEC221 C33 M22 Y33 KO L*65,7 a*-0,5 b*4,4 R171 G173 B147 6,6Y 6,4 /0,6
SC2065	<b>NCS S 4005-G80Y</b>	SEC234 C39 M26 Y42 KO L*61,7 a*-2,1 b*7,9 R156 G159 B126 9,2Y 6,0 /1,0
SC2066	<b>NCS S 4010-G90Y</b>	SEC249 C36 M30 Y51 KO L*61,1 a*-0,5 b*13,8 R163 G152 B106 3,7Y 5,9 /1,9
SC2067	<b>NCS S 4010-Y10R</b>	SEC235 C33 M30 Y48 KO L*62,0 a*2,2 b*15,2 R171 G155 B112 1,0Y 6,0 /2,1
SC2068	<b>NCS S 4020-G70Y</b>	SEC272 C42 M28 Y65 KO L*59,8 a*-5,4 b*20,8 R148 G151 B81 9,4Y 5,8 /2,8
SC2069	<b>NCS S 4020-G90Y</b>	SEC273 C39 M33 Y65 KO L*59,4 a*-0,6 b*22,4 R156 G142 B78 4,2Y 5,8 /3,1
SC2070	<b>NCS S 4020-Y</b>	SEC250 C36 M36 Y70 KO L*58,9 a*2,3 b*24,9 R163 G138 B68 2,2Y 5,7 /3,6
SC2071	<b>NCS S 4020-Y10R</b>	SEC251 C33 M39 Y70 KO L*57,8 a*5,2 b*24,4 R171 G134 B66 0,1Y 5,6 /3,8
SC2072	<b>NCS S 4030-G70Y</b>	SEC307 C45 M30 Y80 KO L*57,3 a*-6,3 b*29,2 R140 G143 B54 8,9Y 5,5 /4,0
SC2073	<b>NCS S 4030-G90Y</b>	SEC308 C39 M36 Y85 KO L*57,1 a*0,3 b*31,1 R156 G134 B41 3,5Y 5,5 /4,3
SC2074	<b>NCS S 4030-Y</b>	SEC292 C36 M39 Y85 KO L*56,2 a*3,3 b*32,8 R163 G131 B39 2,6Y 5,4 /4,7
SC2075	<b>NCS S 4030-Y10R</b>	SEC293 C33 M45 Y90 KO L*56,3 a*7,6 b*33,7 R171 G119 B28 0,1Y 5,5 /5,3
SC2076	<b>NCS S 4040-G70Y</b>	SEC323 C48 M36 Y100 KO L*53,5 a*-7,2 b*36,1 R133 G127 B17 9,2Y 5,2 /4,9
SC2077	<b>NCS S 4040-G90Y</b>	SEC324 C39 M39 Y100 KO L*53,9 a*0,6 b*40,5 R156 G128 B13 4,6Y 5,2 /5,5
SC2078	<b>NCS S 4040-Y</b>	SEC309 C36 M42 Y100 KO L*54,0 a*5,1 b*40,7 R163 G123 B12 2,3Y 5,2 /5,8
SC2079	<b>NCS S 4040-Y10R</b>	SEC310 C33 M48 Y100 KO L*53,3 a*10,0 b*40,1 R171 G113 B10 0,1Y 5,2 /6,2
SC2080	<b>NCS S 4050-Y</b>	SEC578 C36 M45 Y100 KO L*51,5 a*5,3 b*48,1 R163 G116 B11 2,6Y 5,0 /7,0

색상	색채값	
SC2081	<b>NCS S 4502-Y</b>	SEC274 C42 M33 Y42 KO L*57,4 a*-0,3 b*4,2 R148 G142 B120 4,6Y 6,0 /0,6
SC2082	<b>NCS S 5005-G80Y</b>	SEC334 C48 M36 Y51 KO L*54,2 a*-1,9 b*6,8 R134 G131 B102 9,5Y 5,3 /0,9
SC2083	<b>NCS S 5010-G70Y</b>	SEC349 C51 M39 Y60 KO L*53,7 a*-3,1 b*11,0 R126 G122 B85 9,9Y 5,2 /1,6
SC2084	<b>NCS S 5010-G90Y</b>	SEC350 C48 Y39 Y60 KO L*53,5 a*-0,2 b*12,4 R133 G124 B85 4,1Y 5,2 /1,8
SC2085	<b>NCS S 5010-Y10R</b>	SEC335 C42 M42 Y60 KO L*54,1 a*2,9 b*14,6 R148 G122 B83 0,8Y 5,2 /2,2
SC2086	<b>NCS S 5020-G70Y</b>	SEC373 C54 M42 Y80 KO L*50,7 a*-4,3 b*19,3 R117 G112 B50 7,8Y 4,9 /2,7
SC2087	<b>NCS S 5020-G90Y</b>	SEC374 C48 M45 Y80 KO L*50,3 a*0,1 b*21,3 R133 G110 B48 4,2Y 4,9 /3,1
SC2088	<b>NCS S 5020-Y</b>	SEC351 C45 M48 Y85 KO L*50,4 a*3,6 b*23,4 R140 G106 B38 1,7Y 4,9 /3,6
SC2089	<b>NCS S 5020-Y10R</b>	SEC352 C45 M51 Y85 KO L*49,2 a*5,7 b*23,4 R140 G100 B37 0,1Y 4,8 /3,7
SC2090	<b>NCS S 5030-G70Y</b>	SEC396 C54 M45 Y100 KO L*47,7 a*-5,5 b*27,9 R117 G105 B16 2,6GY 4,4 /3,5
SC2091	<b>NCS S 5030-G90Y</b>	SEC397 C48 M48 Y100 KO L*48,4 a*1,0 b*32,9 R133 G103 B14 3,4Y 4,7 /4,5
SC2092	<b>NCS S 5030-Y</b>	SEC375 C45 M51 Y100 KO L*47,8 a*4,6 b*32,2 R140 G99 B12 1,7Y 4,6 /4,7
SC2093	<b>NCS S 5040-Y</b>	SEC398 C45 M54 Y100 KO L*44,5 a*5,2 b*38,5 R140 G92 B11 2,4Y 4,3 /5,7
SC2094	<b>NCS S 5040-Y10R</b>	SEC399 C45 M57 Y100 KO L*43,1 a*10,5 b*41,9 R140 G87 B11 0,4Y 4,2 /6,7
SC2095	<b>NCS S 5502-Y</b>	SEC410 C54 M45 Y54 KO L*50,0 a*-0,3 b*3,7 R118 G108 B91 5,0Y 4,8 /0,5
SC2096	<b>NCS S 6005-G80Y</b>	SEC423 C57 M48 Y60 KO L*47,0 a*-1,3 b*6,1 R111 G101 B80 7,8Y 4,6 /0,8
SC2097	<b>NCS S 6005-Y20R</b>	SEC414 C54 M51 Y65 KO L*46,2 a*2,5 b*8,8 R118 G96 B70 0,3Y 4,5 /1,3
SC2098	<b>NCS S 6010-G90Y</b>	SEC438 C60 M54 Y75 KO L*45,1 a*0,0 b*10,7 R103 G86 B54 5,0Y 4,4 /1,5
SC2099	<b>NCS S 6010-Y10R</b>	SEC424 C57 M57 Y80 KO L*44,2 a*3,5 b*13,7 R111 G82 B44 0,2Y 4,3 /2,1
SC2100	<b>NCS S 6020-G70Y</b>	SEC461 C65 M57 Y100 KO L*42,0 a*-3,9 b*18,4 R89 G77 B15 8,6Y 4,1 /2,5

색상	색채값	
SC2101	<b>NCS S 6020-G90Y</b>	SEC462 C60 M60 Y100 KO L*41,7 a*1,0 b*20,2 R102 G73 B13 4,5Y 4,0 /2,8
SC2102	<b>NCS S 6020-Y</b>	SEC439 C57 M60 Y100 KO L*41,5 a*3,9 b*22,4 R110 G75 B13 1,6Y 4,0 /3,4
SC2103	<b>NCS S 6030-Y</b>	SEC463 C57 M65 Y100 KO L*36,6 a*4,6 b*32,6 R110 G66 B11 2,2Y 3,6 /4,8
SC2104	<b>NCS S 6030-Y10R</b>	SEC464 C57 M65 Y100 KO L*37,0 a*8,2 b*30,5 R110 G66 B11 0,2Y 3,6 /4,8
SC2105	<b>NCS S 6502-Y</b>	SEC477 C65 M57 Y65 KO L*42,3 a*-0,3 b*3,2 R91 G79 B68 7,7Y 4,1 /0,4
SC2106	<b>NCS S 7005-G80Y</b>	SEC490 C70 M65 Y85 KO L*37,8 a*-1,4 b*6,4 R78 G61 B35 9,3Y 3,7 /0,9
SC2107	<b>NCS S 7005-Y20R</b>	SEC481 C70 M75 Y95 KO L*36,3 a*1,9 b*6,5 R78 G44 B17 0,6Y 3,5 /1,6
SC2108	<b>NCS S 7010-G70Y</b>	SEC505 C75 M70 Y100 KO L*34,9 a*-2,8 b*11,6 R64 G50 B12 9,3Y 3,4 /1,8
SC2109	<b>NCS S 7010-G90Y</b>	SEC506 C70 M70 Y100 KO L*35,9 a*0,5 b*12,5 R77 G52 B12 4,1Y 3,0 /1,9
SC2110	<b>NCS S 7020-G90Y</b>	SEC530 C70 M75 Y100 KO L*30,7 a*1,4 b*19,6 R77 G43 B10 2,7Y 3,0 /3,0
SC2111	<b>NCS S 7020-Y</b>	SEC511 C70 M75 Y100 KO L*30,1 a*4,2 b*21,4 R77 G43 B10 0,7Y 2,9 /3,5
SC2112	<b>NCS S 7502-Y</b>	SEC507 C80 M80 Y100 KO L*33,3 a*0,4 b*3,9 R51 G32 B9 3,0Y 3,3 /0,6
SC2113	<b>NCS S 8005-G80Y</b>	SEC581 C85 M90 Y100 KO L*26,0 a*-0,7 b*6,2 R37 G16 B3 6,8Y 3,0 /0,9
SC2114	<b>NCS S 8005-Y20R</b>	SEC543 C80 M85 Y100 KO L*26,7 a*2,4 b*7,4 R51 G24 B7 0,0Y 2,6 /1,2
SC2115	<b>NCS S 8010-Y10R</b>	SEC531 C80 M85 Y100 KO L*25,0 a*3,8 b*13,0 R51 G24 B7 0,9Y 2,4 /2,3
SC2116	<b>NCS S 8502-Y</b>	SEC539 C90 M100 Y100 KO L*20,7 a*0,4 b*4,0 R26 G0 B0 2,9Y 2,0 /0,7

# Y

# GY

색상	색채값	
SC3001	<b>NCS S 1002-G50Y</b>	SEC018 C8 M1 Y14 0 L*88,6 a*-1,7 b*4,0 R235 G244 B214 3,2GY 8,7 /0,5
SC3002	<b>NCS S 1005-G20Y</b>	SEC032 C10 M0 Y16 K0 L*87,7 a*-4,1 b*4,7 R230 G245 B210 7,8GY 8,7 /0,7
SC3003	<b>NCS S 1005-G50Y</b>	SEC033 C10 M0 Y20 K0 L*88,1 a*-3,4 b*7,8 R230 G245 B201 3,1GY 8,7 /0,9
SC3004	<b>NCS S 1502-G50Y</b>	SEC059 C12 M5 Y16 K0 L*82,6 a*-1,9 b*2,9 R224 G231 B204 6,0GY 8,1 /0,4
SC3005	<b>NCS S 2002-G50Y</b>	SEC060 C17 M7 Y20 K0 L*78,5 a*-1,4 b*2,3 R212 G221 B191 6,8GY 7,7 /0,3
SC3006	<b>NCS S 2005-G30Y</b>	SEC092 C22 M8 Y24 K0 L*78,0 a*-3,9 b*4,2 R199 G215 B180 8,0GY 7,0 /0,7
SC3007	<b>NCS S 2005-G50Y</b>	SEC093 C22 M9 Y26 K0 L*78,0 a*-3,3 b*5,9 R199 G212 B175 5,8GY 7,7 /0,8
SC3008	<b>NCS S 2005-G70Y</b>	SEC094 C20 M9 Y26 K0 L*78,7 a*-2,7 b*7,4 R204 G214 B175 0,9GY 7,7 /0,9
SC3009	<b>NCS S 2010-G30Y</b>	SEC113 C26 M6 Y30 K0 L*76,4 a*-6,8 b*7,5 R189 G215 B168 8,5GY 7,0 /1,4
SC3010	<b>NCS S 2010-G50Y</b>	SEC114 C24 M7 Y33 K0 L*77,9 a*-4,7 b*10,3 R194 G214 B160 5,1GY 7,6 /1,4
SC3011	<b>NCS S 2010-G70Y</b>	SEC115 C29 M8 Y33 K0 L*77,5 a*-4,5 b*14,0 R204 G216 B161 2,8GY 7,6 /1,8
SC3012	<b>NCS S 2020-G30Y</b>	SEC131 C33 M2 Y42 K0 L*74,5 a*-12,4 b*14,7 R171 G216 B143 8,2GY 7,3 /2,9
SC3013	<b>NCS S 3005-G20Y</b>	SEC150 C33 M16 Y30 K0 L*69,8 a*-4,3 b*3,5 R171 G186 B158 8,9GY 6,8 /0,8
SC3014	<b>NCS S 3005-G50Y</b>	SEC151 C30 M16 Y33 K0 L*69,3 a*-3,2 b*6,0 R179 G189 B152 5,6GY 6,8 /0,9
SC3015	<b>NCS S 3005-G80Y</b>	SEC152 C26 M16 Y33 K0 L*71,1 a*-1,9 b*8,4 R189 G192 B153 0,2GY 6,9 /1,1
SC3016	<b>NCS S 3010-G30Y</b>	SEC176 C33 M12 Y36 K0 L*69,2 a*-7,4 b*8,0 R171 G194 B148 8,7GY 6,8 /1,6
SC3017	<b>NCS S 3010-G50Y</b>	SEC177 C33 M16 Y42 K0 L*68,2 a*-5,7 b*11,4 R171 G185 B133 5,4GY 6,6 /1,7
SC3018	<b>NCS S 3010-G70Y</b>	SEC178 C30 M16 Y42 K0 L*69,0 a*-3,9 b*12,9 R179 G188 B133 2,4GY 6,7 /1,7
SC3019	<b>NCS S 3020-G30Y</b>	SEC200 C42 M14 Y51 K0 L*65,7 a*-12,2 b*14,0 R148 G180 B116 7,4GY 6,0 /2,6
SC3020	<b>NCS S 3020-G50Y</b>	SEC201 C36 M14 Y54 K0 L*67,3 a*-9,0 b*20,5 R163 G186 B110 2,6GY 6,6 /2,9

	색채값	
SC3021	<b>NCS S 3030-G30Y</b>	SEC217 C51 M14 Y65 K0 L*62,2 a*-18,4 b*20,3 R126 G171 B90 8,0GY 6,0 /4,0
SC3022	<b>NCS S 3030-G50Y</b>	SEC218 C39 M16 Y65 K0 L*63,7 a*-11,1 b*26,6 R156 G178 B87 2,8GY 6,2 /3,9
SC3023	<b>NCS S 3040-G30Y</b>	SEC288 C57 M16 Y80 K0 L*59,1 a*-22,7 b*25,8 R110 G160 G62 7,9GY 5,7 /5,3
SC3024	<b>NCS S 3040-G50Y</b>	SEC289 C45 M20 Y85 K0 L*62,2 a*-14,2 b*35,1 R140 G162 B48 3,3GY 3,1 /5,5
SC3025	<b>NCS S 4005-G50Y</b>	SEC233 C42 M26 Y42 K0 L*61,2 a*-3,2 b*6,3 R148 G157 B125 4,1GY 6,0 /0,9
SC3026	<b>NCS S 4010-G30Y</b>	SEC246 C45 M24 Y45 K0 L*59,8 a*-7,1 b*7,2 R140 G158 B121 8,3GY 5,8 /1,4
SC3027	<b>NCS S 4010-G50Y</b>	SEC247 C42 M26 Y48 K0 L*60,2 a*-4,7 b*8,9 R148 G156 B114 2,9GY 5,9 /1,3
SC3028	<b>NCS S 4010-G70Y</b>	SEC248 C39 M26 Y48 K0 L*61,4 a*-3,6 b*11,5 R156 G159 B115 0,4GY 6,0 /1,5
SC3029	<b>NCS S 4020-G30Y</b>	SEC270 C51 M26 Y60 K0 L*56,3 a*-12,3 b*13,4 R126 G148 B92 7,9GY 5,5 /2,6
SC3030	<b>NCS S 4020-G50Y</b>	SEC271 C48 M26 Y65 K0 L*58,6 a*-8,0 b*18,6 R133 G150 B83 2,5GY 5,7 /2,7
SC3031	<b>NCS S 4030-G30Y</b>	SEC305 C60 M28 Y80 K0 L*52,7 a*-17,6 b*18,4 R103 G135 B58 8,1GY 5,1 /3,9
SC3032	<b>NCS S 4030-G50Y</b>	SEC306 C51 M33 Y85 K0 L*54,2 a*-10,7 b*26,2 R125 G132 B45 2,6GY 5,3 /3,9
SC3033	<b>NCS S 4040-G30Y</b>	SEC321 C65 M30 Y100 K0 L*49,6 a*-22,2 b*24,4 R89 G125 B25 7,7GY 3,9/5,1
SC3034	<b>NCS S 4040-G50Y</b>	SEC322 C54 M33 Y100 K0 L*51,9 a*-12,8 b*32,2 R117 G128 B20 2,4GY 5,0 /4,8
SC3035	<b>NCS S 5005-G50Y</b>	SEC333 C51 M36 Y51 K0 L*53,8 a*-3,1 b*5,1 R126 G128 B102 4,8GY 5,2 /0,8
SC3036	<b>NCS S 5010-G30Y</b>	SEC347 C54 M36 Y54 K0 L*53,8 a*-3,1 b*5,1 R118 G126 B97 9,3GY 5,7 /1,2
SC3037	<b>NCS S 5010-G50Y</b>	SEC348 C51 M36 Y57 K0 L*52,7 a*-4,2 b*8,8 R126 G128 B92 2,6GY 5,1 /1,4
SC3038	<b>NCS S 5020-G30Y</b>	SEC371 C60 M36 Y70 K0 L*49,1 a*-12,4 b*12,6 R103 G120 B71 8,2GY 4,8 /2,8
SC3039	<b>NCS S 5020-G50Y</b>	SEC372 C57 M42 Y80 K0 L*49,0 a*-7,6 b*17,4 R111 G111 B51 2,3GY 4,7 /2,6
SC3040	<b>NCS S 5030-G30Y</b>	SEC394 C70 M45 Y100 K0 L*43,7 a*-16,3 b*19,2 R77 G94 B21 7,2GY 4,2 /3,9

# G

색상	색채값	SEC
SC3041	<b>NCS S 5030-G50Y</b> C60 M45 Y100 K0 L*45,9 a*-9,5 b*23,6 R102 G101 B18 2,6GY 4,4 /3,5	SEC395
SC3042	<b>NCS S 5040-G30Y</b> C75 M45 Y100 K0 L*39,7 a*-20,4 b*23,5 R64 G91 B23 8,1GY 9,3 /4,0	SEC408
SC3043	<b>NCS S 5040-G50Y</b> C65 M48 Y100 K0 L*42,7 a*-11,1 b*29,4 R89 G93 B19 2,2GY 4,1 /4,4	SEC409
SC3044	<b>NCS S 6005-G50Y</b> C60 M48 Y60 K0 L*47,0 a*-3,3 b*4,7 R103 G99 B80 5,7GY 4,6 /0,9	SEC422
SC3045	<b>NCS S 6010-G30Y</b> C65 M48 Y70 K0 L*44,1 a*-7,0 b*6,9 R90 G95 B65 8,1GY 4,3 /1,6	SEC435
SC3046	<b>NCS S 6010-G50Y</b> C65 M51 Y75 K0 L*44,9 a*-4,2 b*9,3 R90 G89 B56 3,0GY 4,4 /1,4	SEC436
SC3047	<b>NCS S 6010-G70Y</b> C60 M51 Y75 K0 L*45,6 a*-3,4 b*11,6 R103 G92 B55 0,4GY 4,4 /1,7	SEC437
SC3048	<b>NCS S 6020-G30Y</b> C75 M57 Y100 K0 L*38,4 a*-12,2 b*13,6 R64 G72 B18 1,4GY 4,0 /2,5	SEC459
SC3049	<b>NCS S 6020-G50Y</b> C65 M54 Y100 K0 L*41,2 a*-6,9 b*16,6 R89 G81 B16 7,8GY 3,7 /2,8	SEC460
SC3050	<b>NCS S 6030-G50Y</b> C70 M60 Y100 K0 L*35,7 a*-9,0 b*24,5 R77 G69 B15 2,1GY 3,5 /3,9	SEC476
SC3051	<b>NCS S 7005-G50Y</b> C75 M70 Y90 K0 L*36,5 a*-2,7 b*4,3 R65 G51 B27 4,8GY 3,5 /0,8	SEC489
SC3052	<b>NCS S 7010-G30Y</b> C80 M70 Y100 K0 L*34,0 a*-7,2 b*6,8 R51 G48 B13 8,0GY 3,0 /1,8	SEC503
SC3053	<b>NCS S 7010-G50Y</b> C75 M70 Y100 K0 L*36,0 a*-4,2 b*8,8 R64 G50 B12 1,3GY 3,5 /2,0	SEC504
SC3054	<b>NCS S 7020-G30Y</b> C85 M70 Y100 K0 L*28,9 a*-12,6 b*13,4 R38 G47 B14 7,2GY 2,8 /3,2	SEC528
SC3055	<b>NCS S 7020-G50Y</b> C80 M75 Y100 K0 L*29,9 a*-6,9 b*15,6 R51 G40 B11 2,6GY 2,9 /2,6	SEC529
SC3056	<b>NCS S 8005-G50Y</b> C85 M85 Y100 K0 L*25,5 a*-2,9 b*4,5 R38 G23 B8 4,4GY 2,5 /1,1	SEC550
SC3057	<b>NCS S 8010-G30Y</b> C90 M85 Y100 K0 L*22,3 a*-8,7 b*8,6 R26 G22 B8 7,3GY 2,2 /2,5	SEC538

# G

색상	색채값	SEC
SC4001	<b>NCS S 0502-B</b> C5 M0 Y7 K0 L*83,1 a*-1,8 b*0,7 R242 G250 B234 5,3G 8,2 /0,3	SEC003
SC4002	<b>NCS S 0502-G</b> C4 M0 Y9 K0 L*92,9 a*-2,3 b*1,8 R245 G251 B230 1,8G 9,2 /0,4	SEC004
SC4003	<b>NCS S 1002-G</b> C9 M1 Y12 K0 L*87,9 a*-2,4 b*1,3 R232 G243 B219 3,2G 8,7 /0,4	SEC017
SC4004	<b>NCS S 1502-G</b> C16 M6 Y16 K0 L*82,3 a*-2,2 b*1,2 R214 G225 B202 3,1G 8,1 /0,4	SEC058
SC4005	<b>NCS S 2002-B50G</b> C18 M6 Y13 K0 L*78,5 a*-2,0 b*-0,5 R208 G222 B206 8,5G 7,7 /0,3	SEC062
SC4006	<b>NCS S 2002-G</b> C18 M5 Y16 K0 L*77,8 a*-1,8 b*1,1 R209 G225 B201 2,0G 7,6 /0,3	SEC061
SC4007	<b>NCS S 2005-G10Y</b> C22 M7 Y22 K0 L*77,7 a*-4,4 b*2,7 R199 G217 B185 2,6G 7,6 /0,7	SEC090
SC4008	<b>NCS S 2005-G20Y</b> C24 M8 Y24 K0 L*77,6 a*-4,3 b*3,2 R194 G213 B180 1,1G 7,6 /0,7	SEC091
SC4009	<b>NCS S 2010-G10Y</b> C26 M3 Y28 K0 L*76,9 a*-8,8 b*5,0 R189 G221 B175 2,7G 7,5 /1,5	SEC112
SC4010	<b>NCS S 2502-G</b> C24 M12 Y22 K0 L*73,6 a*-2,5 b*0,6 R194 G203 B180 8,5G 7,3 /0,4	SEC142
SC4011	<b>NCS S 3010-B90G</b> C36 M12 Y30 K0 L*69,0 a*-8,5 b*1,1 R163 G192 B161 8,5G 6,7 /1,4	SEC173
SC4012	<b>NCS S 3010-G10Y</b> C39 M14 Y36 K0 L*67,4 a*-9,2 b*5,2 R156 G185 B146 2,5G 6,6 /1,7	SEC174
SC4013	<b>NCS S 3010-G20Y</b> C36 M14 Y36 K0 L*67,8 a*-7,9 b*5,9 R163 G187 B146 1,1G 6,6 /1,5	SEC175
SC4014	<b>NCS S 3020-G10Y</b> C45 M12 Y45 K0 L*64,5 a*-15,0 b*8,8 R140 G182 B129 2,3G 6,3 /2,7	SEC199
SC4015	<b>NCS S 4005-G20Y</b> C42 M24 Y39 K0 L*61,4 a*-4,5 b*2,6 R148 G161 B133 1,6G 6,0 /0,8	SEC232
SC4016	<b>NCS S 4010-G10Y</b> C48 M24 Y45 K0 L*59,7 a*-8,8 b*4,4 R134 G156 B121 4,4G 5,8 /1,6	SEC245
SC4017	<b>NCS S 4020-G10Y</b> C57 M24 Y57 K0 L*56,5 a*-16,1 b*8,2 R111 G147 B100 2,4G 5,5 /3,1	SEC269
SC4018	<b>NCS S 4550-B90G</b> C100 M48 Y100 K0 L*31,4 a*-42,9 b*4,0 R0 G71 B29 6,5G 3,2 /5,7	SEC580
SC4019	<b>NCS S 5005-G20Y</b> C54 M36 Y51 K0 L*53,4 a*-4,8 b*3,4 R118 G126 B102 0,8G 5,2 /0,9	SEC332
SC4020	<b>NCS S 5010-G10Y</b> C57 M36 Y54 K0 L*52,0 a*-8,8 b*4,3 R111 G124 B97 3,0G 5,0 /1,7	SEC346

색상	색채값	SEC
SC4021	<b>NCS S 5020-G10Y</b> C70 M39 Y70 K0 L*47,0 a*-15,7 b*7,3 R78 G108 B71 3,3G 4,6 /3,0	SEC370
SC4022	<b>NCS S 6005-G20Y</b> C65 M48 Y60 K0 L*45,3 a*-5,1 b*3,0 R91 G96 B81 1,9G 4,4 /1,1	SEC421
SC4023	<b>NCS S 6010-B90G</b> C70 M48 Y60 K0 L*42,7 a*-9,8 b*0,7 R79 G94 B81 0,8G 4,1 /2,1	SEC433
SC4024	<b>NCS S 6010-G10Y</b> C70 M51 Y70 K0 L*42,6 a*-8,6 b*4,1 R79 G87 B64 2,8G 4,1 /1,7	SEC434
SC4025	<b>NCS S 6020-G10Y</b> C85 M57 Y100 K0 L*37,8 a*-16,5 b*8,4 R39 G66 B20 3,2G 3,7 /3,3	SEC458
SC4026	<b>NCS S 6030-G30Y</b> C80 M60 Y100 K0 L*35,0 a*-15,6 b*16,4 R51 G64 B18 0,1G 3,4 /3,4	SEC475
SC4027	<b>NCS S 7005-G20Y</b> C80 M70 Y85 K0 L*36,6 a*-5,1 b*3,1 R53 G49 B34 1,3G 3,6 /1,1	SEC488
SC4028	<b>NCS S 7010-G10Y</b> C85 M70 Y100 K0 L*35,2 a*-9,0 b*4,4 R38 G47 B14 2,5G 3,0 /2,0	SEC502
SC4029	<b>NCS S 7020-B90G</b> C100 M75 Y100 K0 L*24,3 a*-18,3 b*1,6 R1 G34 B14 9,4G 2,4 /4,0	SEC526
SC4030	<b>NCS S 7020-G10Y</b> C100 M75 Y100 K0 L*27,2 a*-16,6 b*8,2 R1 G34 B14 2,1G 2,6 /3,4	SEC527
SC4031	<b>NCS S 8010-G10Y</b> C100 M90 Y100 K0 L*21,6 a*-10,0 b*5,5 R0 G14 B4 1,3G 2,1 /2,5	SEC537
SC4032	<b>NCS S 8502-G</b> C100 M100 Y100 K0 L*18,3 a*-3,6 b*0,6 R0 G0 B0 9,0G 1,8 /0,9	SEC542

# BG

색상	색채값	
SC5001	<b>NCS S 1002-B50G</b> C9 M1 Y10 K0 L*87,7 a*-2,0 b*0,2 R232 G243 B225 2,7BG 8,7 /0,4	SEC016
SC5002	<b>NCS S 1502-B50G</b> C16 M5 Y14 K0 L*83,1 a*-2,3 b*-0,1 R214 G227 B207 5,3BG 8,2 /0,4	SEC057
SC5003	<b>NCS S 2005-B50G</b> C22 M7 Y18 K0 L*77,8 a*-4,2 b*-1,3 R199 G217 B194 9,9BG 7,6 /0,9	SEC089
SC5004	<b>NCS S 2010-B50G</b> C28 M5 Y20 K0 L*75,4 a*-7,8 b*-2,6 R184 G216 B190 9,3BG 7,4 /1,6	SEC111
SC5005	<b>NCS S 3010-B50G</b> C39 M14 Y28 K0 L*66,6 a*-7,9 b*-2,7 R156 G185 B162 9,4BG 6,5 /1,6	SEC172
SC5006	<b>NCS S 3020-B50G</b> C51 M12 Y33 K0 L*64,1 a*-14,8 b*-4,6 R126 G178 B151 8,3BG 6,2 /3,1	SEC198
SC5007	<b>NCS S 3502-B</b> C36 M22 Y28 K0 L*65,0 a*-1,8 b*-1,6 R163 G171 B156 3,2BG 6,3 /0,5	SEC223
SC5008	<b>NCS S 3502-G</b> C36 M22 Y30 K0 L*65,1 a*-2,6 b*0,1 R163 G171 B152 3,2BG 6,3 /0,5	SEC224
SC5009	<b>NCS S 4010-B50G</b> C48 M24 Y36 K0 L*59,4 a*-7,4 b*-2,8 R134 G157 B137 9,5BG 5,8 /1,6	SEC243
SC5010	<b>NCS S 4010-B90G</b> C48 M22 Y39 K0 L*59,1 a*-9,6 b*0,6 R133 G160 B134 2,1BG 5,7 /1,7	SEC244
SC5011	<b>NCS S 4020-B50G</b> C60 M22 Y39 K0 L*55,0 a*-14,8 b*-5,2 R103 G150 B132 8,2BG 5,3 /3,3	SEC267
SC5012	<b>NCS S 4020-B90G</b> C60 M22 Y48 K0 L*54,9 a*-16,7 b*1,6 R103 G149 B117 1,1BG 5,3 /3,2	SEC268
SC5013	<b>NCS S 4502-G</b> C45 M30 Y39 K0 L*57,9 a*-2,5 b*0,0 R140 G146 B128 3,5BG 6,0 /0,5	SEC277
SC5014	<b>NCS S 5010-B50G</b> C60 M36 Y45 K0 L*51,6 a*-7,8 b*-3,0 R104 G123 B112 9,6BG 5,0 /1,7	SEC344
SC5015	<b>NCS S 5010-B90G</b> C60 M36 Y51 K0 L*51,0 a*-9,3 b*0,7 R103 G122 B102 1,2BG 4,9 /1,8	SEC345
SC5016	<b>NCS S 5020-B50G</b> C75 M36 Y51 K0 L*47,4 a*-15,7 b*-5,3 R67 G112 B102 8,0BG 4,6 /3,4	SEC368
SC5017	<b>NCS S 5020-B90G</b> C70 M36 Y60 K0 L*46,6 a*-17,3 b*1,7 R79 G114 B88 1,1BG 4,5 /3,3	SEC369
SC5018	<b>NCS S 5502-G</b> C57 M42 Y48 K0 L*50,2 a*-2,5 b*0,3 R111 G113 B103 1,5BG 4,9 /0,5	SEC413
SC5019	<b>NCS S 6010-B50G</b> C70 M48 Y54 K0 L*43,2 a*-8,3 b*-3,2 R79 G94 B90 8,3BG 4,2 /1,8	SEC432
SC5020	<b>NCS S 6020-B50G</b> C90 M57 Y65 K0 L*37,4 a*-14,7 b*-5,0 R30 G67 B69 7,4BG 3,6 /3,1	SEC456

색상	색채값	
SC5021	<b>NCS S 6020-B90G</b> C90 M57 Y80 K0 L*37,0 a*-17,4 b*1,3 R28 G66 B49 0,8BG 3,6 /36	SEC457
SC5022	<b>NCS S 6502-G</b> C65 M54 Y60 K0 L*42,3 a*-2,8 b*0,1 R91 G85 B77 1,6BG 4,1 /0,6	SEC480
SC5023	<b>NCS S 7010-B50G</b> C90 M70 Y75 K0 L*33,0 a*-9,1 b*-3,3 R29 G47 B48 7,1BG 3,0 /2,1	SEC500
SC5024	<b>NCS S 7010-B90G</b> C90 M75 Y95 K0 L*33,8 a*-8,8 b*0,7 R27 G37 B19 0,3BG 3,0 /1,8	SEC501
SC5025	<b>NCS S 7020-B50G</b> C100 M80 Y90 K0 L*25,0 a*-17,2 b*-5,1 R0 G28 B24 5,3BG 2,4 /4,1	SEC525
SC5026	<b>NCS S 7502-G</b> C85 M85 Y100 K0 L*31,9 a*-2,6 b*0,3 R38 G23 B8 0,8BG 3,1 /0,5	SEC510
SC5027	<b>NCS S 8005-G20Y</b> C90 M90 Y100 K0 L*24,5 a*-4,5 b*2,9 R26 G15 B4 0,7BG 2,4 /1,1	SEC549
SC5028	<b>NCS S 8010-B50G</b> C100 M95 Y100 K0 L*20,0 a*-9,1 b*-2,5 R0 G9 B2 5,1BG 1,9 /2,4	SEC535
SC5029	<b>NCS S 8010-B90G</b> C100 M90 Y100 K0 L*20,2 a*-10,0 b*0,7 R0 G14 B4 0,1BG 2,0 /2,5	SEC536

# B

색상	색채값	
SC6001	<b>NCS S 1005-R90B</b>	SEC030 C12 M2 Y9 K0 L*86,0 a*-2,1 b*-3,2 R224 G238 B224 9,8B 8,5 /1,2
SC6002	<b>NCS S 1005-B20G</b>	SEC031 C16 M0 Y12 K0 L*86,0 a*-4,9 b*-2,2 R214 G239 B217 2,2B 8,5 /1,1
SC6003	<b>NCS S 1502-B</b>	SEC056 C14 M5 Y12 K0 L*82,4 a*-2,1 b*-1,0 R219 G229 B212 2,6B 8,1 /0,5
SC6004	<b>NCS S 2002-B</b>	SEC063 C18 M7 Y12 K0 L*77,4 a*-1,5 b*-0,9 R208 G220 B209 4,2B 7,6 /0,4
SC6005	<b>NCS S 2005-B</b>	SEC087 C24 M9 Y16 K0 L*77,2 a*-3,1 b*-3,3 R194 G211 B196 5,5B 7,6 /1,2
SC6006	<b>NCS S 2005-B20G</b>	SEC088 C24 M8 Y18 K0 L*77,8 a*-4,4 b*-2,5 R194 G213 B193 3,5B 7,6 /1,5
SC6007	<b>NCS S 2010-R90B</b>	SEC108 C26 M9 Y14 K0 L*75,2 a*-3,7 b*-6,5 R189 G209 B199 9,8B 7,4 /2,1
SC6008	<b>NCS S 2010-B</b>	SEC109 C28 M8 Y16 K0 L*74,3 a*-4,9 b*-6,4 R184 G210 B195 8,9B 7,4 /2,1
SC6009	<b>NCS S 2010-B10G</b>	SEC110 C28 M8 Y18 K0 L*75,1 a*-5,4 b*-4,4 R184 G210 B191 5,9B 7,4 /1,6
SC6010	<b>NCS S 2020-B</b>	SEC130 C39 M6 Y14 K0 L*71,7 a*-9,3 b*-12,3 R156 G204 B197 8,8B 7,0 /3,8
SC6011	<b>NCS S 2502-B</b>	SEC141 C26 M14 Y20 K0 L*73,4 a*-2,0 b*-1,9 R189 G197 B182 5,8B 7,2 /0,6
SC6012	<b>NCS S 3005-B20G</b>	SEC149 C33 M16 Y24 K0 L*68,3 a*-4,0 b*-2,7 R171 G186 B170 4,4B 6,7 /1,1
SC6013	<b>NCS S 3010-B</b>	SEC170 C39 M18 Y22 K0 L*66,3 a*-5,5 b*-6,6 R156 G177 B170 8,3B 6,0 /2,0
SC6014	<b>NCS S 3010-B10G</b>	SEC171 C39 M16 Y24 K0 L*65,9 a*-6,3 b*-5,4 R156 G181 B168 5,7B 6,7 /1,8
SC6015	<b>NCS S 3020-B</b>	SEC196 C48 M20 Y22 K0 L*61,1 a*-8,2 b*-12,3 R134 G166 B166 8,2B 5,9 /3,6
SC6016	<b>NCS S 3020-B10G</b>	SEC197 C48 M16 Y24 K0 L*62,6 a*-11,5 b*10,7 R134 G174 B166 5,1B 6,1 /3,6
SC6017	<b>NCS S 3050-B10G</b>	SEC575 C90 M22 Y28 K0 L*47,8 a*-25,8 b*-26,2 R29 G128 B145 6,3B 4,8 /6,8
SC6018	<b>NCS S 4005-B20G</b>	SEC231 C45 M26 Y33 K0 L*60,2 a*-4,2 b*-3,2 R141 G155 B142 5,0B 6,0 /1,1
SC6019	<b>NCS S 4010-B10G</b>	SEC242 C48 M26 Y30 K0 L*57,9 a*-5,9 b*-5,8 R134 G153 B147 8,6B 5,8 /2,9
SC6020	<b>NCS S 4020-B</b>	SEC265 C60 M30 Y28 K0 L*52,3 a*-9,3 b*-13,6 R104 G137 B145 7,5B 5,1 /3,9

색상	색채값	
SC6021	<b>NCS S 4020-B10G</b>	SEC266 C60 M28 Y33 K0 L*54,4 a*-11,1 b*-11,0 R104 G140 B138 5,0B 5,3 /3,5
SC6022	<b>NCS S 4030-B10G</b>	SEC304 C75 M30 Y33 K0 L*48,7 a*-17,3 b*-17,0 R67 M125 B134 4,4B 4,7 /5,4
SC6023	<b>NCS S 5005-B20G</b>	SEC331 C54 M36 Y39 K0 L*53,3 a*-3,9 b*-2,9 R118 G127 B123 3,9B 5,2 /1,1
SC6024	<b>NCS S 5010-B10G</b>	SEC343 C60 M39 Y39 K0 L*49,9 a*-5,8 b*-6,2 R104 G118 B120 5,9B 4,8 /1,9
SC6025	<b>NCS S 5020-B</b>	SEC366 C75 M45 Y36 K0 L*44,2 a*-7,6 b*914,0 R68 G98 B119 8,2B 4,3 /3,6
SC6026	<b>NCS S 5020-B10G</b>	SEC367 C75 M42 Y42 K0 L*45,3 a*-11,3 b*-11,8 R67 G103 B112 4,6B 4,3 /3,5
SC6027	<b>NCS S 5030-B</b>	SEC393 C90 M54 Y39 K0 L*38,2 a*-11,9 b*-19,8 R32 G74 B107 7,0B 3,7 /5,3
SC6028	<b>NCS S 5502-B</b>	SEC412 C54 M42 Y42 K0 L*49,5 a*-1,4 b*-2,4 R118 G116 B113 8,5B 4,8 /0,7
SC6029	<b>NCS S 6005-B20G</b>	SEC420 C65 M51 Y51K0 L*44,3 a*-3,4 b*-3,0 R91 G91 B93 2,7B 4,3 /1,1
SC6030	<b>NCS S 6010-B10G</b>	SEC431 C70 M51 Y48 K0 L*42,1 a*-6,1 b*-6,6 R80 G89 B97 5,5B 4,1 /2,0
SC6031	<b>NCS S 6020-B</b>	SEC454 C90 M65 Y51 K0 L*34,8 a*-7,6 b*-14,2 R31 G56 B83 7,5B 3,4 /3,3
SC6032	<b>NCS S 6020-B10G</b>	SEC455 C95 M65 Y57 K0 L*34,9 a*-11,2 b*-11,4 R21 G53 B75 3,6B 3,4 /3,2
SC6033	<b>NCS S 6502-B</b>	SEC479 C70 M60 Y60 K0 L*41,5 a*-1,7 b*-2,3 R79 G72 B74 4,4B 4,0 /0,7
SC6034	<b>NCS S 7005-B20G</b>	SEC487 C80 M70 Y70 K0 L*35,4 a*-3,4 b*-3,0 R54 G50 B55 2,9B 3,4 /1,0
SC6035	<b>NCS S 7010-B10G</b>	SEC499 C90 M75 Y70 K0 L*33,0 a*-6,1 b*-6,5 R30 G39 B52 4,7B 3,0 /1,9
SC6036	<b>NCS S 7020-R90B</b>	SEC524 C100 M100 Y70 K0 L*19,1 a*-6,8 b*-18,2 R4 G0 B37 9,3B 1,9 /4,3
SC6037	<b>NCS S 7502-B</b>	SEC509 C85 M85 Y85 K0 L*30,9 a*-1,4 b*-2,5 R40 G24 B26 7,6B 3,0 /0,6
SC6038	<b>NCS S 8005-B20G</b>	SEC548 C100 M100 Y100 K0 L*22,7 a*-4,4 b*-3,3 R0 G0 B0 2,0B 2,2 /1,4
SC6039	<b>NCS S 8502-B</b>	SEC541 C95 M100 Y100 K0 L*18,5 a*-1,1 b*-2,7 R78 G44 B17 9,5B 1,8 /0,7

# PB

색상	색채값	
SC7001	<b>NCS S 1002-R50B</b> C7 M4 Y8 K0 L*87,5 a*0,4 b*-1,1 R237 G238 B227 9,7PB 8,6 /0,5	SEC014
SC7002	<b>NCS S 1005-R80B</b> C12 M3 Y8 K0 L*86,7 a*-1,0 b*-3,2 R224 G236 B226 2,5PB 8,6 /1,2	SEC029
SC7003	<b>NCS S 1010-R80B</b> C16 M4 Y8 K0 L*84,5 a*-2,4 b*-6,1 R214 G230 B223 1,3PB 8,3 /2,1	SEC047
SC7004	<b>NCS S 1010-R90B</b> C18 M2 Y8 K0 L*84,2 a*-4,0 b*-6,6 R209 G233 B224 0,0PB 8,3 /2,3	SEC048
SC7005	<b>NCS S 1555-R80B</b> C60 M28 Y0 K0 L*55,9 a*-2,5 b*-40,5 R104 G143 B194 3,4PB 5,4 /10,0	SEC561
SC7006	<b>NCS S 2005-R60B</b> C20 M12 Y14 K0 L*87,2 a*0,8 b*-3,2 R203 G207 B198 7,7PB 7,6 /1,2	SEC084
SC7007	<b>NCS S 2005-R80B</b> C20 M10 Y14 K0 L*77,7 a*-1,4 b*-3,2 R204 G213 B201 1,9PB 7,6 /1,1	SEC085
SC7008	<b>NCS S 2005-R90B</b> C22 M9 Y14 K0 L*78,0 a*-2,2 b*-3,9 R199 G213 B201 0,2PB 7,7 /1,4	SFC086
SC7009	<b>NCS S 2010-R80B</b> C26 M12 Y12 K0 L*74,3 a*-2,1 b*-8,0 R189 G202 B200 2,6PB 7,3 /2,5	SEC107
SC7010	<b>NCS S 2020-R80B</b> C33 M14 Y9 K0 L*70,1 a*-3,0 b*-14,8 R171 G192 B202 2,9PB 6,9 /4,0	SEC128
SC7011	<b>NCS S 2020-R90B</b> C36 M12 Y12 K0 L*70,2 a*-5,6 b*-13,7 R163 G193 B196 1,9PB 6,9 /3,8	SEC129
SC7012	<b>NCS S 2030-R60B</b> C30 M28 Y0 K0 L*66,2 a*9,0 b*-19,4 R178 G164 B207 9,7PB 6,5 /5,2	SEC563
SC7013	<b>NCS S 2040-R80B</b> C51 M24 Y0 K0 L*60,0 a*-2,7 b*-28,8 R126 G158 B202 3,5PB 5,8 /7,4	SEC569
SC7014	<b>NCS S 3005-R80B</b> C30 M18 Y20 K0 L*69,3 a*-1,6 b*-4,3 R179 G185 B177 2,6PB 6,8 /1,4	SEC148
SC7015	<b>NCS S 3010-R60B</b> C33 M24 Y18 K0 L*66,7 a*2,2 b*-7,2 R171 G170 B174 9,8PB 6,5 /2,3	SEC167
SC7016	<b>NCS S 3010-R80B</b> C36 M20 Y20 K0 L*66,0 a*-2,2 b*-8,4 R163 G176 B173 3,4PB 6,0 /2,3	SEC168
SC7017	<b>NCS S 3010-R90B</b> C39 M20 Y20 K0 L*66,3 a*-3,5 b*-7,6 R156 G173 B173 1,6PB 6,5 /2,1	SEC169
SC7018	<b>NCS S 3020-R80B</b> C45 M26 Y16 K0 L*61,4 a*-2,2 b*-15,1 R141 G156 B173 3,3PB 6,0 /4,1	SEC194
SC7019	<b>NCS S 3020-R90B</b> C48 M22 Y18 K0 L*61,1 a*-5,5 b*-14,5 R134 G162 B172 1,1PB 5,9 /4,0	SEC195
SC7020	<b>NCS S 3030-R80B</b> C54 M30 Y12 K0 L*54,8 a*-3,0 b*-22,4 R118 G142 B174 3,3PB 5,6 /5,8	SEC215

색상	색채값	
SC7021	<b>NCS S 3030-R90B</b> C57 M26 Y16 K0 L*56,5 a*-7,5 b*-21,4 R112 G148 B169 0,6PB 5,5 /5,6	SEC216
SC7022	<b>NCS S 3040-R90B</b> C70 M30 Y12 K0 L*51,5 a*-9,2 b*-28,8 R80 G132 B169 0,6PB 5,0 /7,4	SEC287
SC7023	<b>NCS S 3060-R90B</b> C100 M48 Y6 K0 L*36,2 a*-9,1 b*-45,1 R9 G83 B155 4,6PB 3,8 /9,9	SEC576
SC7024	<b>NCS S 3560-R80B</b> C100 M75 Y8 K0 L*26,5 a*4,6 b*-48,7 R14 G40 B132 6,1PB 2,8 /10,7	SEC577
SC7025	<b>NCS S 4005-R80B</b> C42 M28 Y28 K0 L*60,8 a*-1,5 b*-4,7 R148 G154 B150 2,2PB 5,6 /1,4	SEC230
SC7026	<b>NCS S 4010-R90B</b> C48 M30 Y28 K0 L*58,1 a*-3,2 b*-7,6 R134 G145 B147 1,1PB 5,6 /2,2	SEC241
SC7027	<b>NCS S 4020-R80B</b> C57 M36 Y22 K0 L*52,6 a*-2,4 b*-16,0 R112 G127 B151 3,0PB 5,1 /4,1	SEC263
SC7028	<b>NCS S 4020-R90B</b> C57 M33 Y26 K0 L*53,3 a*-5,3 b*-15,2 R112 G133 B147 0,9PB 5,2 /3,9	SEC264
SC7029	<b>NCS S 4030-R80B</b> C70 M45 Y18 K0 L*46,9 a*-2,1 b*-24,5 R81 G103 B147 3,5PB 4,6 /6,1	SEC302
SC7030	<b>NCS S 4030-R90B</b> C70 M39 Y22 K0 L*49,1 a*-7,0 b*-21,5 R80 G114 B146 0,7PB 4,8 /5,5	SEC303
SC7031	<b>NCS S 4040-R80B</b> C80 M54 Y12 K0 L*41,1 a*0,5 b*-32,0 R57 G82 B146 4,2PB 4,0 /7,5	SEC319
SC7032	<b>NCS S 4040-R90B</b> C85 M48 Y18 K0 L*41,0 a*-7,8 b*-30,1 R45 G89 B141 0,8PB 4,0 /7,3	SEC320
SC7033	<b>NCS S 4502-B</b> C45 M30 Y33 K0 L*57,6 a*-1,3 b*-2,1 R140 G147 B139 0,3PB 6,0 /0,7	SEC276
SC7034	<b>NCS S 5005-R80B</b> C54 M39 Y39 K0 L*51,8 a*-1,0 b*-4,4 R118 G122 B121 2,3PB 5,0 /1,2	SEC330
SC7035	<b>NCS S 5010-R90B</b> C60 M42 Y36 K0 L*50,2 a*-3,3 b*-8,3 R104 G112 B122 0,6PB 4,9 /2,2	SEC342
SC7036	<b>NCS S 5020-R80B</b> C70 M51 Y30 K0 L*43,9 a*-2,1 b*-17,0 R80 G91 B124 2,8PB 4,3 /4,0	SEC364
SC7037	<b>NCS S 5020-R90B</b> C70 M45 Y33 K0 L*44,9 a*-5,1 b*-14,7 R80 G101 B124 0,4PB 4,4 /3,6	SEC365
SC7038	<b>NCS S 5030-R60B</b> C75 M75 Y26 K0 L*35,3 a*11,5 b*-22,8 R70 G46 B111 9,3PB 3,4 /5,5	SEC390
SC7039	<b>NCS S 5030-R80B</b> C90 M65 Y28 K0 L*36,8 a*-1,4 b*-25,4 R34 G58 B115 3,5PB 3,6 /6,1	SEC391
SC7040	<b>NCS S 5030-R90B</b> C90 M57 Y30 K0 L*37,9 a*-6,7 b*-23,1 R33 G71 B118 0,7PB 3,7 /5,7	SEC392

색상	색채값	
SC7041	<b>NCS S 5040-R90B</b> C100 M70 Y33 K0 L*27,8 a*-7,0 b*-31,7 R9 G46 B104 3,1PB 2,7 /7,1	SEC407
SC7042	<b>NCS S 6005-R80B</b> C65 M54 Y48 K0 L*43,9 a*-1,2 b*-5,6 R91 G86 B95 2,3PB 4,3 /1,3	SEC419
SC7043	<b>NCS S 6010-R90B</b> C70 M54 Y48 K0 L*40,9 a*-3,0 b*-8,0 R80 G83 B95 0,4PB 4,0 /2,0	SEC430
SC7044	<b>NCS S 6020-R80B</b> C95 K75 Y42 K0 L*32,8 a*-1,1 b*-19,0 R23 G39 B89 3,2PB 3,2 /4,1	SEC452
SC7045	<b>NCS S 6020-R90B</b> C95 M70 Y45 K0 L*34,9 a*-4,4 b*-17,3 R22 G47 B88 0,8PB 3,4 /3,8	SEC453
SC7046	<b>NCS S 6030-R80B</b> C100 M100 Y42 K0 L*22,9 a*0,0 b*-27,9 R11 G0 B72 3,0PB 2,2 /6,3	SEC474
SC7047	<b>NCS S 7005-R80B</b> C80 M70 Y60 K0 L*36,0 a*-0,8 b*-5,5 R55 G51 B68 2,4PB 3,5 /1,1	SEC486
SC7048	<b>NCS S 7010-R90B</b> C90 M80 Y65 K0 L*32,1 a*-2,9 b*-8,6 R31 G32 B55 0,2PB 3,0 /1,9	SEC498
SC7049	<b>NCS S 7020-R80B</b> C100 M100 Y57 K0 L*19,9 a*-0,6 b*-20,5 R8 G1 B53 3,1PB 1,9 /4,6	SEC523
SC7050	<b>NCS S 8005-R80B</b> C95 M100 Y85 K0 L*22,6 a*-0,6 b*-6,6 R19 G0 B19 3,7PB 2,2 /1,4	SEC547
SC7051	<b>NCS S 8010-R90B</b> C100 M100 Y80 K0 L*18,1 a*-3,0 b*-10,5 R2 G0 B25 0,3PB 1,8 /2,5	SEC534

# P

색상	색채값	SEC
SC8001	<b>NCS S 2002-R50B</b> C16 M12 Y11 K0 L*78.1 a*0.9 b*-1.4 R214 G210 B207 2,5P 7,7 /0,7	SEC064
SC8002	<b>NCS S 2005-R50B</b> C20 M16 Y14 K0 L*76.2 a*2.3 b*-2.8 R203 G198 B194 4,8P 7,5 /1,1	SEC083
SC8003	<b>NCS S 3005-R50B</b> C28 M22 Y20 K0 L*69.0 a*1.7 b*-3.3 R183 G178 B174 2,4P 6,7 /1,2	SEC147
SC8004	<b>NCS S 4005-R50B</b> C39 M30 Y28 K0 L*60.2 a*2.1 b*-3.1 R156 G152 B149 2,6P 6,0 /6,0	SEC229
SC8005	<b>NCS S 5005-R50B</b> C48 M39 Y36 K0 L*53.1 a*1.9 b*-3.6 R134 G126 B126 0,5P 5,2 /1,0	SEC329
SC8006	<b>NCS S 6005-R50B</b> C60 M54 Y45 K0 L*45.4 a*2.7 b*-4.1 R104 G88 B100 0,2P 4,4 /0,9	SEC418
SC8007	<b>NCS S 7005-R50B</b> C75 M75 Y65 K0 L*35.2 a*2.4 b*-4.0 R67 G44 B58 0,2P 3,4 /0,9	SEC485

색상	색채값	SEC
SC9001	<b>NCS S 1005-R20B</b> C5 M9 Y9 K0 L*85.8 a*3.9 b*0.7 R241 G228 B219 9,8RP 8,5 /1,3	SEC028
SC9002	<b>NCS S 2005-R20B</b> C16 M16 Y16 K0 L*78.1 a*4.3 b*0.0 R213 G201 B191 7,1RP 7,5 /1,2	SEC081
SC9003	<b>NCS S 2005-R30B</b> C18 M16 Y16 K0 L*77.1 a*3.4 b*-0.9 R208 G199 B191 2,4RP 7,6 /1,4	SEC082
SC9004	<b>NCS S 2030-R30B</b> C12 M42 Y9 K0 L*66.9 a*23.5 b*-4.2 R220 G143 B180 3,5RP 6,5 /5,9	SEC562
SC9005	<b>NCS S 3005-R20B</b> C26 M22 Y22 K0 L*69.5 a*3.6 b*-0.1 R188 G179 B170 5,0RP 6,8 /1,1	SEC146
SC9006	<b>NCS S 3010-R10B</b> C26 M30 Y26 K0 L*66.3 a*7.8 b*1.8 R188 G161 B155 9,9RP 6,0 /2,0	SEC164
SC9007	<b>NCS S 3010-R20B</b> C28 M30 Y24 K0 L*66.3 a*7.6 b*-0.1 R183 G160 B159 5,5RP 6,0 /2,0	SEC165
SC9008	<b>NCS S 3010-R30B</b> C28 M30 Y22 K0 L*65.8 a*7.8 b*-2.0 R183 G160 B163 2,5RP 6,4 /2,1	SEC166
SC9009	<b>NCS S 3020-R10B</b> C24 M42 Y28 K0 L*62.0 a*15.8 b*3.1 R192 G135 B141 9,5RP 6,0 /3,8	SEC192
SC9010	<b>NCS S 4005-R20B</b> C36 M33 Y30 K0 L*59.6 a*4.2 b*-0.5 R163 G147 B143 4,7RP 6,0 /1,1	SEC228
SC9011	<b>NCS S 4010-R10B</b> C36 M39 Y33 K0 L*58.2 a*8.9 b*1.3 R163 G134 B133 8,2RP 5,7 /2,3	SEC240
SC9012	<b>NCS S 4020-R20B</b> C36 M51 Y33 K0 L*53.0 a*16.7 b*-0.2 R162 G108 B123 6,2RP 5,1 /3,9	SEC261

# RP

색상	색채값	SEC
SC9013	<b>NCS S 4020-R30B</b> C39 M51 Y30 K0 L*53.6 a*14.9 b*-3.5 R156 G107 B128 3,3RP 5,2 /3,6	SEC262
SC9014	<b>NCS S 4502-R</b> C42 M33 Y36 K0 L*57.4 a*1.9 b*0.0 R148 G142 B131 5,2RP 6,0 /0,5	SEC275
SC9015	<b>NCS S 5005-R20B</b> C45 M42 Y39 K0 L*53.4 a*4.4 b*-0.7 R140 G121 B119 3,3RP 5,2 /1,1	SEC328
SC9016	<b>NCS S 5010-R10B</b> C48 M51 Y45 K0 L*50.6 a*8.1 b*0.8 R134 G101 B102 8,0RP 4,9 /2,0	SEC340
SC9017	<b>NCS S 5010-R30B</b> C48 M51 Y39 K0 L*50.4 a*8.9 b*-2.5 R134 G101 B112 2,7RP 4,9 /2,3	SEC341
SC9018	<b>NCS S 5020-R20B</b> C51 M70 Y51 K0 L*44.1 a*17.2 b*-0.3 R126 G61 B81 6,7RP 4,3 /3,6	SEC363
SC9019	<b>NCS S 5030-R20B</b> C54 M100 Y65 K0 L*34.2 a*27.6 b*0.2 R118 G0 B44 8,1RP 3,3 /5,4	SEC387
SC9020	<b>NCS S 5030-R30B</b> C57 M90 Y51 K0 L*37.6 a*25.3 b*-5.1 R112 G21 B68 4,1RP 3,7 /5,5	SEC388
SC9021	<b>NCS S 5030-R50B</b> C65 M80 Y33 K0 L*37.0 a*18.3 b*-16.0 R93 G39 B99 4,1RP 3,6 /5,4	SEC389
SC9022	<b>NCS S 5502-R</b> C51 M45 Y45 K0 L*50.0 a*1.8 b*0.6 R126 G111 B106 6,1RP 4,8 /0,4	SEC411
SC9023	<b>NCS S 6005-R20B</b> C57 M57 Y51 K0 L*45.1 a*5.3 b*-0.7 R11 G84 B89 4,4RP 4,4 /1,0	SEC417
SC9024	<b>NCS S 6010-R10B</b> C60 M65 Y60 K0 L*41.7 a*8.8 b*0.8 R104 G67 B70 8,4RP 4,0 /1,7	SEC429
SC9025	<b>NCS S 6020-R</b> C60 M100 Y100 K0 L*34.6 a*18.5 b*6.6 R102 G0 B0 8,3RP 3,4 /3,4	SEC449
SC9026	<b>NCS S 6020-R20B</b> C65 M100 Y75 K0 L*32.7 a*19.8 b*-0.2 R91 G0 B31 7,6RP 3,2 /3,7	SEC450
SC9027	<b>NCS S 6020-R30B</b> C65 M100 Y65 K0 L*32.3 a*18.7 b*-4.0 R91 G0 B44 4,2RP 3,2 /3,5	SEC451
SC9028	<b>NCS S 7005-R20B</b> C70 M75 Y70 K0 L*36.6 a*5.3 b*-0.6 R79 G45 B51 4,8RP 3,6 /1,0	SEC484
SC9029	<b>NCS S 7010-R30B</b> C75 M95 Y75 K0 L*32.0 a*8.7 b*-3.1 R66 G12 B34 2,3RP 3,0 /1,6	SEC497
SC9030	<b>NCS S 7020-R20B</b> C75 M100 Y85 K0 L*18.0 a*22.9 b*-1.4 R65 G0 B19 9,5RP 1,8 /4,7	SEC522

# N

색상	색채값	SEC
SCN001	<b>NCS S 0300-N</b> C0 M0 Y0 K0 L*95.4 a*0.2 b*2.5 R255 G255 B255 8,3YR 9,5 /0,4	SEC582
SCN002	<b>NCS S 0500-N</b> C0 M0 Y0 K1 L*93.7 a*0.0 b*2.2 R252 G252 B252 2,0Y 9,3 /0,4	SEC583
SCN003	<b>NCS S 1000-N</b> C0 M0 Y0 K5 L*88.0 a*0.0 b*1.5 R242 G242 B242 1,9Y 8,7 /0,3	SEC584
SCN004	<b>NCS S 1500-N</b> C0 M0 Y0 K10 L*83.7 a*-0.3 b*1.7 R230 G230 B230 6,1Y 8,3 /0,2	SEC585
SCN005	<b>NCS S 2000-N</b> C0 M0 Y0 K18 L*78.7 a*-0.1 b*1.6 R209 G209 B209 3,4Y 7,8 /0,3	SEC586
SCN006	<b>NCS S 2500-N</b> C0 M0 Y0 K22 L*74.6 a*-0.4 b*1.4 R199 G199 B199 9,3Y 7,3 /0,2	SEC587
SCN007	<b>NCS S 3000-N</b> C0 M0 Y0 K28 L*71.2 a*-0.3 b*1.0 R184 G184 B184 10Y 1,7 /0,2	SEC588
SCN008	<b>NCS S 3500-N</b> C0 M0 Y0 K35 L*66.4 a*0.1 b*1.4 R166 G166 B166 2,0Y 6,0 /0,2	SEC589
SCN009	<b>NCS S 4000-N</b> C0 M0 Y0 K41 L*62.4 a*-0.2 b*0.6 R150 G150 B150 0,2GY 6,1 /0,1	SEC590
SCN010	<b>NCS S 4500-N</b> C0 M0 Y0 K45 L*58.5 a*-0.1 b*0.2 R140 G140 B140 N 5,7 /0,0	SEC591
SCN011	<b>NCS S 5000-N</b> C0 M0 Y0 K46 L*54.6 a*-0.2 b*-0.4 R138 G138 B138 N 5,4 /0,0	SEC592
SCN012	<b>NCS S 6000-N</b> C0 M0 Y0 K55 L*46.7 a*-0.2 b*-0.1 R115 G115 B115 N 4,5 /0,0	SEC594
SCN013	<b>NCS S 5500-N</b> C0 M0 Y0 K50 L*50.8 a*-0.4 b*0.2 R127 G127 B127 0,8B 4,9 /0,1	SEC593
SCN014	<b>NCS S 6500-N</b> C0 M0 Y0 K60 L*42.8 a*0.0 b*0.1 R102 G102 B102 N 4,2 /0,0	SEC595
SCN015	<b>NCS S 7000-N</b> C0 M0 Y0 K72 L*38.8 a*-0.2 b*-0.1 R71 G71 B71 N 3,3 /0,0	SEC596
SCN016	<b>NCS S 7500-N</b> C0 M0 Y0 K77 L*34.1 a*-0.2 b*-0.1 R59 G59 B59 N 3,8 /0,0	SEC597
SCN017	<b>NCS S 8000-N</b> C0 M0 Y0 K82 L*28.1 a*-0.2 b*0.3 R45 G45 B45 N 3,0 /0,0	SEC598
SCN018	<b>NCS S 8500-N</b> C0 M0 Y0 K90 L*20.5 a*0.1 b*0.1 R26 G26 B26 N 2,0 /0,0	SEC599
SCN019	<b>NCS S 9000-N</b> C0 M0 Y0 K100 L*11.0 a*-0.5 b*-1.1 R0 G0 B0 N 0,8 /0,0	SEC600